謝礼品10ポイント（寄附金額：1万円）

10−1
数量限定

ちば緑耕舎　栄町産特別栽培米コシヒカリ15kg（5kg袋×３）

※特別栽培米とは、化学農薬・化学肥料を通常の半分以下で栽培した米のことです。
・北総台地の肥沃な土壌、利根川や印旛沼などの豊かな水、穏やかで温暖な気候に恵まれ、大切に育てられたお米です。

10−2

栄町産コシヒカリ15kg（5kg袋×３）

・地元農家が丹精こめたお米です。

10−3

栄町産　新鮮・季節の野菜詰合せ

・ドレッシング付きです。
・季節の新鮮な野菜をお届けします。
※写真は夏野菜の例です。

10−4
数量限定
期間限定
受付：４月～11月末
発送：３１年1月頃～

岡戸農園　いちご4パック

・品種は「あきひめ」か「紅ほっぺ」です。
※１日当たりの収穫量が限られるため、発送まで多少お待ちいただく場合があります。

10−5
New!

(株)ナリタヤ　バイヤーお薦め「ナリタヤ　オリジナルセット」

・国産小麦のパスタと有機原料のパスタソースに有機レモン果汁をプラスした身体に優しいセットです。

10−6

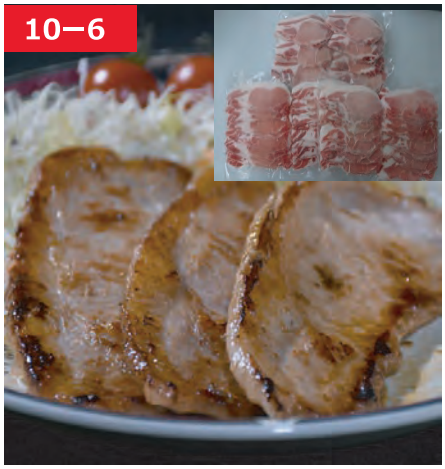

(株)アドバンスフーズ　国産豚ロース(切り身500g/スライス1kg)

・しょうが焼、豚しゃぶなど、様々な料理でお楽しみいただけます。
※写真は調理例です。

10−7
受付：４月～８月末
発送：１０月～１１月

どらまめ枝豆（3kg）

・どらまめ（丹波黒）の枝豆です。
・大粒で極上の風味です。