

広報 さかえ

平成 29 年 (2017)



▲ドラム自然楽校で児童 59 名が田植えを体験しました。【関連 20 ページ】

主な内容

- スポーツと健康・・・・・・・・・・・・・・・・2～3
- SAKAE リバーサイド・フェスティバル・・・4
- 『みんな DE どーもくん』公開収録・・・・・・・・5
- 移動販売事業・車上狙い被害急増中など・・・6～7
- 広報さかえは町の情報発信誌・・・・・・・・・・8
- 駅前でがんばってます！ほか・・・・・・・・・・9
- 【募集】さかえ市民ミュージカル公演ほか・15～17
- 【健康よろず版】Go!Go! 糖尿病予防③・・・・・・・・21
- 子どもステーション（予防接種を受けましょう）・・・22





スポーツと健康

問合せ
生涯学習課
スポーツ振興班
(☎ 95-1112)

sports & health

SPECIAL



スポーツによる健康づくりをはじめましょう

血管年齢を測定します！

普段から運動不足と感じている方を対象に、「血管年齢の若返り」をテーマとして、脳卒中などの予防と要介護者の減少を目指します。

次頁の各種教室等に参加するたびに血管年齢を測定します。測定結果から実年齢と血管年齢の差を確認していただき、運動する大切さなどを理解し、日ごろの生活改善につなげます。

健康ポイントを集めよう！

集めた健康ポイントは、スーパーや飲食店などの商品券と交換できます。
また、血管年齢が若返った方にはボーナスポイントが追加されます。



① イベント参加ポイント

運動にあまり興味のない方などに多く参加していただくため、各種教室等（次頁）に参加された方全員に健康ポイントがつきます。

② ボーナスポイントを GET!

全てのイベントなどが終了した時点で、血管年齢が改善された方には、ボーナスポイントを追加！

ポイントの交換方法

【1,000 ポイント以上が対象】

集めた健康ポイントは、1,000 ポイントから点数に応じて、スーパーや飲食店などの商品券と交換できます。ポイントの交換は、平成 30 年 3 月頃を予定しています。交換方法や締切り日などの詳細については、広報さかえでお知らせします。

① イベント参加ポイント	回数	ポイント
軽スポーツ教室	5	500
スリングヨガ	3	500
体力調査大会	2	500
いきいき広場	5	500
糖尿病予防講演会	1	500
脳卒中予防講演会	1	500
高血圧予防教室	1	500
ロコモ講演会	1	500
② ボーナスポイント		
血管年齢若返り（1 歳～9 歳）	1	500
血管年齢若返り（10 歳～19 歳）	1	1,000
血管年齢若返り（20 歳以上）	1	1,500
③ 特別加算ポイント		
はじめて参加した方（初回のみ）	-	1,000
4 月現在、40 歳以上 60 歳未満	-	500
腹囲 85cm 以上の男性 / 90cm 以上の女性	-	500

注目！

※ 1 ポイント = 1 円

「スポーツ健康手帳」で健康状態を管理しよう

参加された方全員に、血管年齢の記録や体力調査大会の結果、集めた健康ポイントなどが簡単に確認できる「スポーツ健康手帳」を配布します。健康へのアドバイスなども掲載されていますので、ぜひ、ご自身の健康管理にご活用ください。

● 対象者

町内在住の方で…

① 40 歳～60 歳の働く世代を中心としたスポーツ無関心層

② 町の健診などで健康相談が必要と判断された方
※ 20 歳以上でスポーツに興味のある方であれば、健康に不安がない方でも自由に参加できます。

● 血管年齢・血圧が無料で測定できます

ふれあいプラザさかえ展示ロビーの「スポーツ・健康情報コーナー」に、血管年齢測定器と血圧測定器を設置してありますので、ご自身の健康管理にお役立てください。

主な対象イベント

軽スポーツ教室

〔500健康ポイント付き〕

日時 7月8日(出)・9月9日(出)
10月14日(出)・11月11日(出)

9時30分～11時30分

会場 安食小学校 体育館

参加費 無料

定員 30名

内容 ショートテニス・インディアカ

申込み 当日現地にて

問合せ 生涯学習課スポーツ振興班 (☎95-11112)
※小学生でも参加可能です



スリングヨガ

〔500健康ポイント付き〕

血管年齢の若返りにも効果があります。すっぱりと大きな布に全身を包まれ、深いリラックスマ感を味わってみませんか。

日時 第1回目 9月9日(出) ①10時30分②13時③15時

第2回目 10月26日(休) ①10時30分②13時③15時

第3回目 11月26日(日) ①10時30分②13時③15時

※75分間の講座を1日3回開催します

会場 ふれあいプラザさかえ文化ホール

参加費 無料

定員 1講座10名まで

申込み 開催月の広報さかえに掲載します

問合せ 生涯学習課スポーツ振興班

(☎95-11112)

※体重80kg以上の方、持病がある方、高血圧、妊婦の方などはご遠慮ください



健康ポイント対象イベントカレンダー

- 全てのイベントで「血管年齢」を測定します。
- 申込み期限や参加費などは、「広報さかえ」に掲載します。

月	日	曜日	事業内容	会場	問合せ先
7	8	土	軽スポーツ教室	安食小学校 体育館	生涯学習課
	15	土	糖尿病予防講演会	ふれあいプラザさかえ	健康介護課
9	9	土	軽スポーツ教室 スリングヨガ	安食小学校 体育館 ふれあいプラザさかえ	生涯学習課 生涯学習課
	5	木	いきいき広場【リンパマッサージ】	酒直体育館	健康介護課
10	6	金	ココモ講演会	ふれあいプラザさかえ	健康介護課
	14	土	軽スポーツ教室	安食小学校 体育館	生涯学習課
	26	木	スリングヨガ	ふれあいプラザさかえ	生涯学習課
	28	土	体力調査大会	安食小学校 体育館	生涯学習課
11	7	火	いきいき広場【ノルディックウォーキング】	ふれあいプラザさかえ	健康介護課
	11	土	軽スポーツ教室	安食小学校 体育館	生涯学習課
	21	火	いきいき広場【ノルディックウォーキング】	酒直体育館	健康介護課
	26	日	スリングヨガ	ふれあいプラザさかえ	生涯学習課
	29	水	高血圧予防教室	ふれあいプラザさかえ	健康介護課
1	20	土	いきいき広場【タオル体操】	布鎌小学校 図書閲覧室	健康介護課
2	17	土	いきいき広場【ピラティス】	未定	健康介護課

問合せ 健康介護課 (☎ 33-7708)、生涯学習課 (☎ 95-1112)
※都合により、変更する場合がございます。予めご了承ください。

SAKAE リバーサイド・フェスティバル

8 月 19 日(土) 13 時～利根川河川敷特設会場

※雨天時は 20 日(日) なお、20 日も中止の場合は、花火大会のみ 26 日(土)に開催 (予備日 27 日(日))



※詳しくは、
産業課 33-7713
問合せ SAKAE リバーサイド・フェ
スティバル実行委員会事務局

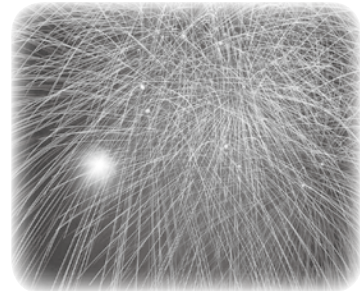
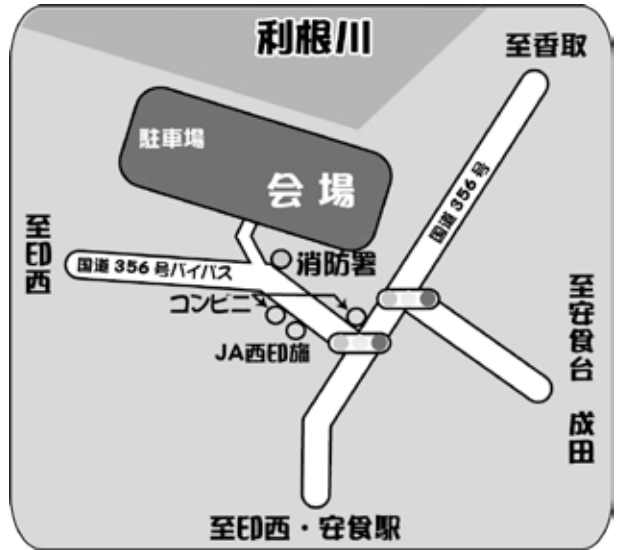

みんなで花火を打上げよう！
花火大会への募金のお願

第5回ダンスコレクション
in SAKAE 出場者募集

000 発から 4,000 発に増やし実施
する予定です。
盛大な花火大会にするために皆様のご
協力をお願いいたします。

フェスティバル
のファイナーレを飾
る花火大会は、多
くの皆様からの協
賛金や募金、ふる
さと応援寄附金の
一部などで賄われ
ています。

今年の花火大
会は、昨年の 3,
000 発に増やし実施
する予定です。
盛大な花火大会にするために皆様のご
協力をお願いいたします。

街頭募金

日時 7 月 14 日(金)・8 月 4 日(金)

① 6 時～8 時 ② 18 時～19 時

会場

- ① J R 安食駅南口
- ② ナリタヤ食彩館安食店

マルエツ安食店

※協賛金(法人 1 口 5,000 円/個
人 1 口 3,000 円)につきましても、
引続き募集しておりますのでよろしく
お願いいたします。

募金箱設置箇所

- 役場 1 階受付
- ふれあいプラザさかえ 1 階受付
- ドラムの里
- とれたて産直館栄店 ほか

問合せ SAKAE リバーサイド・フェ
スティバル実行委員会(財政課)
33-7702

募集数 先着 20 組
参加費 無料
表彰 優勝：賞金 20 万円
副賞：栄町産新米コシヒカリ
準優勝：賞金 5 万円
副賞：栄町特産品
3 位：賞金 3 万円
副賞：栄町特産品
その他特別賞有り

申込み 8 月 6 日(日)までに、町ホーム
ページおよびふれあいプラザさかえ窓
口に備える出場申込書に必要事項を記
入の上、持参または郵送で生涯学習課
へお申込みください。(電子メール可)

問合せ 生涯学習課社会教育班
95-11112
gakushuu@town.sakae.chiba.jp

問合せ SAKAE リバーサイド・フェ
スティバル実行委員会(財政課)
33-7702

SAKAE リバーサイド・フェスティバルでは
ボランティアスタッフを募集中！ 問合せ 産業課 33 - 7713 へ

NHK 公開収録

「みんなDEどーもくん！」が
栄町をひびくぞー!



NHK 千葉放送局と町の共催で公開収録「みんなDEどーもくん！」を実施します。
この番組は、どーもくんやその仲間たちとBSキャラクターななみちゃん、楽しいゲストのパフォーマンスなどをご家族でお楽しみいただけます。

観覧申込方法

観覧をご希望の方は次の要領でお申し込みください。

郵便往復はがき（私製を除く）の「往信用裏面」に郵便番号・住所・氏名・電話番号を記入、「返信用表面」に郵便番号・住所・氏名を記載
あて先
〒270-1592
栄町安食台1-2
企画政策課内「みんなDEどーもくん！」係
締切り 8月28日(月) 【必着】

その他

- ① 応募多数の場合は抽選のうち、当選した方には入場整理券（1枚で4人まで入場可）を、落選した方には、落選通知を、9月7日(木)頃に発送する予定です。
- ② 1歳以上の子どもから入場整理券が必要です。
- ③ 郵便往復はがき以外の応募や、記入に不備があった場合は無効となりますので、ご注意ください。
- ④ インターネットなどで入場整理券の売買を目的としたお申し込みは固くお断りします。なお、売買を目的としたお申し込みであると判明した場合に、抽選対象外とさせていただきます。

⑤ いただきます。

放送予定

10月22日(日) 8時30分〜9時 (BSプレミアム)
10月24日(火) 11時15分〜11時45分 (BSプレミアム)
※再放送)

問合せ 企画政策課

☎ 33-7773
NHK 千葉放送局
☎ 043-203-1001

※土日祝日除く10時〜17時
NHKホームページ
<http://www.nhk.or.jp/chiba/>

番組収録日

日時 9月24日(日)
開場 14時30分
開演 15時【終演予定16時15分】

会場 ふれあいプラザさかえ 文化ホール

入場料 無料

出演 どーもくん
うさじい
たーちゃん
ななみちゃん
まひ☆るな
エグスプロージョン
ゲスト

主催 テツ and トモ
NHK 千葉放送局・栄町



▲テツ and トモさん

応募はがきの書き方(例)

【往信おもて】	【返信うら】
<div style="border: 1px solid black; display: inline-block; padding: 2px;">2701592</div> 栄町安食台1-2 栄町役場 企画政策課内 「みんなDEどーもくん！」係	何も書かないでください。 ※抽選結果を印刷します。

【返信おもて】	【往信うら】
<div style="border: 1px solid black; display: inline-block; width: 100px; height: 20px; margin-bottom: 5px;"></div> ご自分の郵便番号 住所前名	ご自分の郵便番号 住所前名 電話番号

6月1日から郵便料金が
変更になってます

往復はがき = 104円 → 124円

※往信面・返信面とも郵便料金が不足しないようご注意ください。

7月10日(月)より移動スーパーが あなたのお家に伺います!

先月もお伝えしました、町内の買い物環境を改善するための移動販売事業が7月10日(月)より始まります。

冷蔵庫付きの軽自動車で黒大豆関連商品を始め、生鮮食品、加工食品・惣菜・寿司・パン・野菜・果物などの調理加工品・飲料・日用品など約400品目を揃え、みなさんのお家に伺います。

コースにつきましては、6月20日現在未定のため、決まり次第ナリタヤ食彩館安食店の店頭にてお知らせいたします。



また、訪問先も募集中です。詳しくは(株)ナリタヤまでお問い合わせください。

出発式

7月10日(月)9時より移動スーパーの出発式をナリタヤ駐車場で行います。

高齢者見守り活動

今後は、「栄町高齢者見守り活動に関する協定」を結び地域の「見守り役」としての活動も行う予定です。

問合せ (株)ナリタヤ

☎95・9111

【防犯情報】 車上ねらいの被害が急増中!

町内において、車上ねらいの被害が多発しています。

車の中に大切なものを置きっぱなしにいませんか?

「車の中なら大丈夫」「少しの時間なら大丈夫」という気持ちの隙を犯人はついてきます。



被害防止策

次の防犯対策を行い、車上ねらいに遭わないよう気を付けましょう。

○車内にカバンなどを放置しない!(外から見ると貴重品や現金が入っていると見えます)

○駐車時は少しの間でも「キーを抜く」「ドアロック」を習慣にしましょう。



○人が近づくとライトが点灯するセンサーライトや防犯カメラを、駐車場や住宅に設置する。



安食駅前北口自転車駐輪場で 悪質な行為が発生!!

先月、駅前の駐輪場に駐車している自転車数台のタイヤが曲げられるなどの被害が発生しました。

警察などと協力し、パトロールを強化しています。不審な行為などを見か

○不正なドアの開閉や衝撃に反応する警報ブザーを車に取り付ける。



不審者を見かけたらすぐに110番通報をお願いします。

問合せ 総務課行政班

☎95・1111

けたら、すぐに通報してください。

問合せ 成田警察署栄交番

☎95・0025

建設課施設管理班

☎33・7711

がんを早期発見 定期的ながん検診を受診しましょう

日本人の2人に1人が「がん」になり、3人に1人が
がんで亡くなるといわれています。
痛みが出たり症状があつて外来を受診した場合には、
進行したがんが見つかるケースが少なくありません。
自覚症状のないうちに、定期的な検診を受診しまし
よう。

胃がん・肺がん・大腸がん検診 骨粗しょう症検診の

申込期限は…7月31日(月)まで!

申込み

申込み用紙に、記入の上、健康介護課窓口へ提出。

【申込み用紙はこちら】

- 広報さかえ4月号
- 町ホームページ
- 栄町健康カレンダー
- 健康介護課窓口

※電話での申し込みや期限が過ぎてからの申し込みは、お受けできませんのでご了承ください。

問合せ 健康介護課疾病予防班⑤番窓口

☎ 33-7708

土曜開庁業務の休止のお知らせ

8月26日(土)の土曜開庁業務は、電算機器
改修のため休止させていただきます。

ご不便をお掛けしますが、ご理解、ご協
力をお願いします。

問合せ 住民課 ☎ 33-7704

税務課 ☎ 33-7703

全国瞬時警報システムによる 緊急地震速報全国伝達訓練を実施

「全国瞬時警報システム（Jアラート）」は、地震や津波などの緊急時、すぐに対処しなくてはならない事態が発生した際、国が市町村の防災行政無線線を利用して、住民に直接知らせるシステムです。

国では全国瞬時警報システムが正常に動作していることの確認として伝達訓練を実施します。

訓練当日は、防災行政無線から実際に放送が流れますのでお知らせします。

実施日

7月5日(水)・11月1日(水)

対象区域 栄町全域

訓練内容 緊急地震速報伝達

問合せ 消防防災課防災班 ☎ 95-8983

剪定枝・除草回収コンテナボックス 第1期設置終了のお知らせ

役場西側高台駐車場・竜角寺台コミュニティホール脇・ほほえみ広場第2駐車場（旧酒直小学校教職員駐車場）に設置した「剪定枝・除草回収コンテナボックス」

「クス」は、7月31日(月)をもちまして設置を終了しました。

回収された剪定枝・除草は、チップや堆肥化され資源として有効に利用されます。

なお、第2期は10月1日(日)・12月27日(水)に第1期と同じ場所に設置します。

次回も皆さんのご協力を
お願いします。

問合せ 環境課保全・資源班③番窓口

☎ 33-7710



トリミングサロン ☆B-DOG☆ わんちゃんのお美容室

もし今のわんちゃんの状態がご自身でしたら平気ですか？

- ・わんちゃんも人間と一緒に、健康のために毎月の定期的なシャンプーやカットなどのお手入れは必要です。
- ・わんちゃんの爪、耳、肛門腺、抜け毛、毛玉の放置はしていませんか？
- ・当店は、わんちゃんの気持ちになったトリミングを心掛けております。各種、犬種の料金お気軽にお問い合わせ下さい。

☆トリミング料金 初回20%OFF☆

(栄町にお住まいの方に限り、わんちゃんの送迎を無料で行なっております。)

栄町安食台2-26-26(栄町役場前)
OPEN AM9時~PM7時 定休日:水曜日
TEL 0476-33-3761 印健福119-19



看護師募集

(訪問看護業務)

訪問看護の経験がなくても OK!

出勤時間や勤務形態は要相談

ベテラン保育士がいるので

お子様がいても安心して仕事ができます!



訪問看護ステーションあえりの里

JR 安食駅前
後藤ビル 2 階

【事業所番号：1264190088】

TEL0476-85-5740 (担当：大塚まで)

広報 さかえ は、町の情報発信誌

毎月 1 日発行の「広報さかえ」は、多くの方に見てもらえるよう、次のような方法で配布しています。

新聞折り込み

新聞（朝刊）を購読されている方には、毎月 1 日に新聞折り込みとして配布しています。

町内各施設で配布

次の各施設で配布しています。
※各施設ごとに配布数に限りがありますので、お早めにお求めください。

配布場所（閲覧専用も含む）
役場 1 階受付
〃 4 階行政資料室（閲覧専用）
ふれあいプラザさかえ受付
〃 図書室
子育て情報・交流館アップ R （ふれあいプラザさかえ内）
住民活動支援センター（ふれあいプラザさかえ内）
ドラムの里『龍の市庭』
〃 『栄町観光案内所』
栄安食郵便局
安食駅前郵便局
安食郵便局
北総栄病院
JA 西印旛とれたて産直館
竜角寺台コミュニティホール
酒直サロン（旧酒直小）
ナリタヤ食彩館安食店
マルエツ安食店
セブンイレブン栄安食駅前店
〃 栄ふじみ橋店
〃 印旛栄酒直店
ミニストップ栄町矢口店
〃 栄町和田店
ファミリーマート房総のむら店

町ホームページで閲覧

町ホームページ上で、広報さかえのデータをダウンロードして閲覧できます。

【閲覧手順】

- ① 栄町公式ホームページを検索
- ② トップページのサイト内検索で『広報さかえ』と入力し検索
- ③ 『広報さかえバックナンバー』をクリック
- ④ ご希望の発行年・発行月をクリック
- ⑤ 一括ダウンロードすれば PDF 形式でダウンロードされ閲覧できます。

※容量や画像の都合上、パソコンでの閲覧をお勧めします。

インターネットで閲覧



「マイ広報誌」というサイトで、広報さかえの閲覧ができます。

※平成 28 年 4 月号以降のものに限ります。

【閲覧手順】

- ① サイト検索で「マイ広報誌」を検索
- ② トップページの「広報誌・記事を探す」で『広報さかえ』と入力し検索
- ③ ご希望の発行年・発行月をクリック
- ④ 閲覧したい記事名をクリック

※パソコン・スマートフォンでの閲覧に最適。
※その他の使用方法はサイト内で確認してください。

※公開は、発行日より 2、3 日程度要します。

旧酒直小学校に
エクササイズ&ストレッチスタジオオープン♪

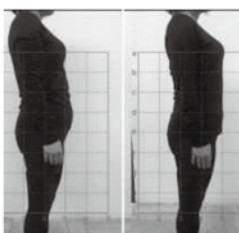

的を絞った簡単なエクササイズ
コリ・疲労・姿勢・温活など
身体の変化が分かりやすいと評判♪

★体験レッスン★

通常 ¥3,000 ⇒ ¥1,500

★月謝コース★

月 4 回 通常 ¥10,000 ⇒ ¥8,000

s.kaori.4.25@gmail.com

↑ は 24 時間受付中 ↓

たった 1 回のレッスンでの変化♪

KAORI♡heart 栄町龍角寺 33 旧酒直小学校 3-3 教室

お問い合わせ・ご予約 0476-77-8371 レッスン中など電話に出れない時があります
（【受付時間】火～土曜日 10 時～18 時）



無臭でサラサラ 自然にやさしい【天然発酵の堆肥】

長い年月をかけて発酵させた自然にやさしい、超完熟堆肥です。食品くずやチップなどリサイクルで

安全、安心の野菜や花木を育てましょう。

（一袋）…200円



NPO 法人
エコ野菜クラブ
販売所 / 栄町安食 2481-27
0476-95-6268



病児・病後児保育 をご利用ください

町では、病気や病気の回復期にあるお子さまを一時的に預かる「病児・病後児保育」を実施しています。



仕事を休めない・子どもを預かってくれる人がいないなどでお困りの時はぜひご利用下さい。

※ただし、利用には、事前登録が必要となります。

利用時間 月・火・木・金

曜日の8時から18時

会場 北総栄病院内「栄町病児ルーム」

対象 生後5か月～小学校3年生

利用料 日額2,500円

問合せ 福祉・子ども課 児童福祉班⑥番窓口
33,7707

駅前でごんばってます！ 小規模保育うさぎとかめ

安食駅周辺でごんばっている方を紹介するシリーズ第5弾は「うさぎとかめ」です。

うさぎとかめは、昨年9月に小規模保育所（2歳児6名、1歳児2名、0歳児2名の受け入れが可能）として誕生しました。

今年の3月には、8名のかわいい子ども達が卒園しました。

元気に巣立つ子ども達にうれし涙が止まりませんでした。

これからもスタッフ一丸となって夢のある保育サービスを提供していきたいと思ひます。

随時見学を受け付けていますので、お問い合わせください。

（受付時間：8時30分～17時）

問合せ うさぎとかめ ☎ 80-0220



お住まいに関するご心配事について
どんなことでもお気軽にご相談ください

機器の修理・交換やリフォーム
自然災害対策ご対応します

地元職人の集まりです
栄町建設協同組合

連絡先(栄町商工会内)
TEL85-1755 FAX95-7733



介護のほがらか

介護保険に関する
ご相談は
お気軽にお電話ください

居宅介護支援事業所
印旛居宅介護支援事業所 ほがらか
(千葉県指定 1274400173)

〒270-1506 印旛郡栄町龍角寺33番地
TEL: 0476-29-5427 FAX: 0476-29-5428



明治 25 年・地元栄町で創業、四代 125 年

住宅・店舗 新築

耐震改修

水回り改修

高野内建設(株)

栄町安食2481-15 ☎ 95-0217

<http://www.takanouchi-kensetu.jp>

Panasonic
リフォームClub

Panasonic リフォームClub

印西市小林 2523-1 ☎ 97-0800

h.t@takanouchi-kensetu.jp

お庭でお困りなことはありませんか？

造園・外構・剪定・抜根・伐採

ご相談だけでも、1本からでもお伺いします！

会社名



木村ガーデン

住 所 栄町安食 2172-15

TEL 0476-33-4622 FAX 0476-33-3486

代 表 木村晶夫 **木村ガーデン** で検索！

国民健康保険税

納税通知書を7月14日(金)に発送します

国保加入者がいる世帯には、世帯主あてに納税通知書を発送します。

納付書が同封される方は、必ず納期限までに納めてください。

なお、特別徴収の方は、年金から天引きされます。

◎便利な口座振替を利用しましょう

口座振替は、納期限日に自動的に引き落としされますので、納付書を持って支払いをする手間が省けます。翌年度以降も継続されますので、ぜひ手続きをお願いいたします。

◎保険税の税率など

所得割(税率)、均等割額、平等割額については、昨年度のまま据え置いています。

なお、所得金額が多い世帯については課税限度額を引き上げました。

介護分が課税される世帯の年間課税額は最大で89万円です。

一方、所得金額の少ない世帯に適用される5割、2割軽減については、適用範囲が拡大されました。収入がなかった方、収入が遺族・障害年金だけの方

も必ず申告を済ませてください。世帯に未申告の方がいる場合、軽減は適用されません。

◎年度途中に加入・喪失した場合の保険税

職場の健康保険に加入喪失した場合は、その日から14日以内に届出をしてくださいます。届出に基づいて、「納税(変更)通知書」を送付します。

保険税額は月割計算します。

問合せ 住民課国保年金班
②番窓口
☎33・7706

国民健康保険証が届いたらご確認ください！

現在お持ちの保険証の有効期限は7月31日(月)となっています。

8月1日(火)からの新しい保険証は、7月31日(月)までに世帯主あてに簡易書留で送付します。

なお、短期保険証該当世帯、退職被保険者、後期高齢者医療制度へ移行の方

や、在留期間のある外国籍の方などを除き、有効期限は平成30年7月31日(火)となります。

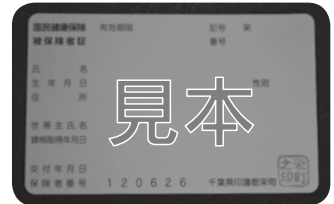

裏面も要確認！

高齢受給者証は保険証に一体化されます

これまで、70歳〜74歳の方に発行していた「高齢受給者証」は、8月1日(火)以降は保険証と一体化され、負担割合が記載されます。

問合せ 住民課国保年金班
②番窓口
☎33・7706

後期高齢者医療制度 保険料の決定と保険証の更新について

7月14日(金)に加入者ごとに計算した「平成29年度保険料額決定通知書」を発送します。

保険料率は昨年度と同一です。(詳細は同封される案内をご確認ください。)

◎特別徴収の対象年金額が18万円以上で、介護保険料との合計額が、年金額の2分の1を超えない。

なお、特別徴収をやめ、口座振替による納付を希望する場合は金融機関と住民課への申請が必要です。

7月28日(金)までに申請すると、10月から口座振替になります。

※国民健康保険から後期高齢者医療制度に変わっても、口座振替は自動的に引き継がれません。新たに口座振替の申込みが必要が必要です。

保険証および減額認定証が届いたらご確認ください！

現在お持ちの保険証および減額認定証(該当者のみ)の有効期限は、7月31日(月)です。

8月1日(火)からの新しい保険証(みどり色)および減額認定証は7月中旬に簡易書留で発送します。

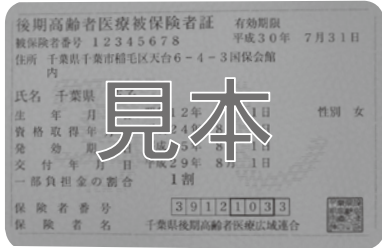

▲表裏とも、記載内容をよく確認しましょう！

古い保険証および、減額認定証はどうしたら：

有効期限が過ぎた保険証は、8月1日(火)以降、役場窓口へご返却いただくか、ハサミなどで裁断し、破棄してください。

問合せ 住民課国保年金班
②番窓口
☎33・7706
千葉県後期高齢者医療広域連合資格保険料課
☎043・308・6768

介護保険料納入通知書を7月14日(金)に郵送します(65歳以上の方)

介護保険は、みなさんが納めている保険料が大切な財源となっています。介護が必要になった時に、安心してサービスを利用できるように、保険料は忘れずに納めましょう。

納入方法

年金から

天引きされる方：

「平成29年度介護保険料額決定通知兼特別徴収開始通知書」(はがき)を郵送します。

納入通知書納付される方

および口座振替の方：

郵送した平成29年度介護保険料納入通知書(封筒)の内容をご確認ください。

7月2日以降に65歳の誕生日を迎える方：

誕生月(65歳の誕生日の前日が属する月)の翌月に、町から「介護保険被保険者証」と「介護保険料納入通知書」を郵送します。

問合せ 健康介護課介護総務班④番窓口

33-7709

保険料は納期内に必ず治めましょう

1年以上滞納すると...
利用したサービス費用をいったん自己負担。その後、申請により保険給付分が支払われます。

1年6か月以上滞納すると...
サービス費用にかかる保険給付の一部、または全部が一時的に差し止められます。

2年以上滞納すると...
利用負担が3割に引上げられたり、高額介護サービス費が受けられなくなります。

夏の交通安全運動

7月10日(月)～19日(水)まで行ける
渡れそうでも
待つゆとり



夏休みに入るこの時期は、子ども達や若者の解放感から起こる事故や、交通量が増えることによる事故など、交通事故の危険性が高まります。

車や自転車、歩行者は、交通ルールとマナーを守り、お互いに交通事故に遭わないように気をつけましょう。

問合せ 総務課行政班

95-1111

TOTO水彩工房 成田日赤前店

成田市飯田町177-25 ☎0120-37-9519

リフォーム補助金始まりました！
ご相談だけでもお気軽に♪

業務充実の為 従業員募集

*申請手続きを当社で代行いたします。
*住宅のご相談やご不満、お気軽にお問い合わせ下さい。

有限会社 桜井管商店
栄町北434 敷居にいくいく
TEL: 0476-95-1919
http://951919.jp

水彩工房
水まわりのコンビニ

安食りんどうホール

「あんしんの会」会員募集中

※会員様は初回入会金¥5,000のみ
(プラン内容、式場使用料等様々なサービスが受けられます)

【霊安室完備】

※ご自宅にご安置できない等、当ホールでお預かりする事が出来ます
ホール葬のみならず 公営斎場葬・寺院葬・自宅葬 承ります

住所 印旛郡栄町安食3784-1 (栄中学校下)
電話 0476-95-4444

24時間受付中

安心のJA葬祭 虹のホール印西 印西市 大森3546-9

JA虹の友 会員募集中

割引特典

- 虹のホール印西 使用料無料
- 供花・供物の割引
- 仏壇・仏具の割引
- 新盆棚の割引
- その他

もしもの時や、事前相談等
いつでもご連絡ください

年中無休
24時間
受付対応

JA西印旛 ☎0476-48-2208

組合員・準組合員の皆さまへ

国民年金保険料の退職による「特例免除」について

20歳～59歳の方が退職したり、配偶者の扶養から外れたりした場合には、国民年金（第1号）加入の届出が必要で、
 ※退職翌日に転職し、厚生年金に再加入する場合は除く。

定額保険料

平成29年度の月額保険料は16,490円です。

特例免除

保険料を納めることが困難な方は、申請によって納付を免除される「特例免除」があります。

特例免除は、退職した月の前月から翌々年の6月までの期間を対象としています。

ただし、世帯主、配偶者に基準額以上の所得があるときは免除が認められないことがあります。

申請の期限

申請時点から、2年1か月前までさかのぼって申請できます。

所得判定を行うため毎年度（7月～翌年6月）の申請が必要です。

- 手続きに必要なもの
- ① 雇用保険被保険者離職票 または、雇用保険受給資格者証など
 - ② 年金手帳
 - ③ 認印（本人が署名する場合は不要）

被扶養者の方

配偶者の退職により国民年金（第1号）被保険者となった方も、特例免除の対象となります。

免除が認められると：

免除された期間については、老齢基礎年金の受給額が減額となります。

10年以内であれば「追納」により、老齢基礎年金の受給額を、定額納付と同等にすることができ、

※承認後3年目以降は、当時の保険料に計算額がつかますので、早めの「追納」をおすすめします。

問合せ

- 住民課 国民年金班
- ② 番窓口
 - ☎ 33・7706
 - 日本年金機構 船橋年金事務所
 - ☎ 047・424・8811

ラジコンヘリコプターによる 水稲病害虫防除

栄町植物防疫協会では、水稲の病害虫（イモチ病・紋枯病・ウンカ・カメムシ類）の防除のため、ラジコンヘリコプターによる薬剤散布を行います。

日時 7月26日(水) 27日(木) 5時～11時頃

※天候状況で順延になる場合があります。なお、散布実施日の順延がある場合は、防災行政無線などでお知らせします。



- ② 散布区域に近い住民の方は、窓を閉め洗濯物やペットなどを室内に入れてください。
- ③ 散布直後は、水田での作業を控えてください。また、薬剤の流出を防ぐために、散布後7日間は水田の止水を実施してください。

注意事項

- ① 安全性の高い薬剤を使用していますが、散布中は散布区域内に立ち入らないでください。また、万が一、薬剤がかかったときは、うがいや水で洗い落としてください。

問合せ 栄町植物防疫協会 事務局（産業課）
 ☎ 33・7713

行政相談委員に2名の方が委嘱されました

行政相談委員法に基づいて総務大臣から高塚加代子さん（北区）・笠野久雄さん（曾根区）が行政相談委員に委嘱されました。これから国の仕事に関する要望や問合せなどをお聞きして、関係する機関に通知するなどの活動を行っていきます。

水まわりでこまったらまずお電話を!

- ★水まわりのトラブル 排水つまり、トイレつまり、水漏れ
- ★リフォーム システムキッチン、ユニットバス、床暖房
- ★器具の取替・修理 蛇口、流し台、洗面台、便器、給湯器

水をベースに住まいの快適を考える 水まわりのリフォーム店

リフォームスタジオ オオイシ

印旛郡栄町請方1019.3
 携帯 090-3406-2805 ☎ 0476-95-1840

おがわ内科 電話 80-2777

JR安食駅改札口直進2分
 各種予防接種・健康診断・健康相談

診療時間	月	火	水	木	金	土	日・祝
AM9:00~12:30	○	○	休	○	○	○	休
PM3:00~6:00	○	往診	休	○	○	△	休

△ただし、土曜日は PM2:00~5:00
 〒270-1516 印旛郡栄町安食1-18-23 駐車場12台有

8月11日(金)~16日(水)夏期休診

臨時福祉給付金の申請期限は 7月25日(火)です

対象者には、申請書を郵送して頂きます。早めの手続きをお願いします。

支給対象者

- 平成28年1月1日に住民票が栄町にある方
 - 平成28年度の町民税(均等割)が課税されていない方
- ※町民税が課税されている

方の扶養親族や生活保護受給者は除きます。

申請期限

7月25日(火)まで

受付場所

- ※土・日曜日、祝日は除く
- 役場 1階福祉・子ども課
- 問合せ 福祉・子ども課 福祉総務班⑥番窓口
- ☎ 33-7707

社会を明るくする運動強調月間

犯罪や非行を防止し、立ち直りを支える地域のチカラ

社会を明るくする運動は、犯罪や非行をした人の立ち直りについてみんなで考え、犯罪や非行が起きない社会をつくろうという、全国的な運動です。

町では、7月3日(月)に安食駅前などで保護司会と更

問合せ 福祉・子ども課 福祉総務班⑥番窓口

☎ 33-7707

地域猫活動を支援します

地域猫活動とは、地域住民と飼い主のいない猫との共生を目指し、不妊去勢手術を行ったり、新しい飼い主を探して飼い猫にしていくことで、飼い主のいない猫をなくしていくことを目的とする活動です。

登録された地域猫活動団体が、町内の動物病院で、不妊去勢手術を行なった場合、手術費用の一部を助成します。

詳しくは、環境課までお問い合わせください。

問合せ 環境課 保全・資源班

☎ 33-7710

就職情報のお知らせ

町では町内企業・近隣の空港関連や医療・福祉関係の就労に関する情報をホームページに掲載していますので活用ください。

閲覧方法

- ①栄町ホームページトップの『ビジネス・観光』へ
- ②就職情報より町内企業や空港関連企業などから興味のある企業を選択
- ③企業などの情報を閲覧

問合せ 産業課 産業振興班

☎ 33-7713

さかえの子育て支援知ってますか？

平成29年度版さかえまちの子育て支援パンフレット

町の子育て支援を、一つにまとめたパンフレットをぜひ、ご活用ください。



※パンフレット中に、電話番号の誤りがありました。

訂正箇所 子育て情報・交流館「アップR(ル)」の電話番号 正 0476-85-1152

お詫びして訂正します。

問合せ 福祉・子ども課 子育て包括支援室⑥番窓口

☎ 33-7707

ミセスブランド買取り強化中!

ボンベルタ成田でおなじみの、タルボット・ローラアシュレイ 伊太利屋・センソユニコ・ソニアリキエル・スキャパ・ピノーレ やミセス御用達のキタムラ・フェイラー・印傳屋など大募集中です。 大好評! ご不要な衣類・バック・靴は100%引取りOK! お持帰りゼロ実施中!

※買取りの際、運転免許証や健康保険証などの身分証明書が必要です。 ※町内で違法な訪問買取りの被害が多発しています。ご注意ください。

ハードオフ・オフハウス TEL0476(80)1237 10時~20時

オフハウス スタッフ募集

時給(研修期間有) 900円~1,250円 時間 14:30~20:15 土日は9:45~も有り インターネット検索出来れば 年齢・経験不問 地元の方が多く働いています。 ご応募お待ちしております。



平成 29 年度情報公開制度などの運用状況

情報公開制度

「情報公開制度」は、町が保有している行政文書の公開を請求することができる制度です。

公開申出 件数	処理区分						取下げ
	公開	部分 公開	申出拒否				
			非公開	不回答	不存在	その他	
8件	6件	1件	0件	0件	0件	1件	0件

※申出とは、公開請求権のない方が行政文書の公開を求められるものである。

審議会などの会議公開制度

「会議公開制度」は、町民の皆さんが、町に置かれる審議会などの会議を傍聴したりすることができる制度です。

機関	審議会数	開催した 会議数	会議の延 開催回数	内訳			
				公開	一部公開	傍聴人数	非公開
町長	24	10	64	18	1	0	46
教育委員会	7	4	6	4	0	0	2
消防署	3	1	2	2	0	0	0
合計	34	15	72	24	1	0	48

※個人情報を取り扱う会議は、非公開としています。

個人情報保護制度

「個人情報保護制度」は、町が個人情報を適正に取り扱うためのルールを定めるとともに、町が保有している自分の情報を見たりできる権利などを保障することにより、プライバシーを中心とした皆さんの権利や利益を守る制度です。

開示請求 件数	処理区分						取下げ
	開示	部分 開示	請求拒否				
			不開示	不回答	不存在	その他	
3件	0件	3件	0件	0件	0件	0件	0件

※第三者の個人情報が載っている場合は、部分開示となります。

問合せ 総務課文書法規班 (☎ 95-1111)

③確定申告をすると
控除が受けられる



①健康診断などを
受診した方が…



②対象の薬を購入



健康の維持増進および疾病の
予防を行う個人が、対象となる
医療品を購入した際に、その購
入費用について所得控除を受け
ることができる制度です。お住
民は、平成29年分から、個人
税に平成年間所得控除が適用
されています。詳しくは、国
税庁ホームページまたは厚
労省ホームページをご覧ください。
問合せ 総務課文書法規班 (☎ 95-1111)

セルフメディケーション税制について
(医療費控除の特例)

制度名	セルフメディケーション薬控除	医療費控除
対象	セルフメディケーション薬の購入費用	現行どおり(治療または療養に必要な医薬品・製品・治療費など)
対象期間	1月1日～12月31日 (平成29年～平成33年)	1月1日～12月31日
対象金額	購入費用の合計額 (上限10万円) - 12,000円	実際に支払った医療費の合計額 - 保険金などで補填される金額 - 10万円(または総所得の5%のいずれか低い額)
控除上限額	88,000円	200万円
控除を受けるために必要な取り組み	特定健康診断、予防接種、定期健康診断、健康診断、がん検診など	特になし
手続き	レシートか領収書を準備して確定申告(セルフメディケーション薬控除の場合は、対象薬品と識別されたレシートや領収書類が必要) ※両制度の併用はできません	

第6回さかえ市民ミュージカル公演
さかえまち昔話『鬼は内』
 ～興津地区に伝わる昔話～

むかしむかし、家族をなくしてひとり寂しく暮らすおじいさんがいました。いつも「こんなに寂しくては生きていてもつまんねえ。早く死にてえ」そう繰り返すばかり。

ある年の節分のこと。家々から聞こえる楽しげな豆まきの声に、「鬼に喰われて早く死にてえ。鬼は内！福は外！」と叫んでしまったおじいさん。

すると、よその家から追われた大勢の鬼たちが、われもわれもおじいさんの家を集まって来て…。
 興津地区に伝わる昔話「鬼は内」が、この夏、さかえ市民みゅーじかるの会の手によって、歌あり！ダンスあり！ラップあり！の楽しいミュージカルに生まれ変わり、皆さんに笑いと福を届けます。



日時 8月6日(日)
 1回目 開演 13時
 2回目 開演 17時
 会場 ふれあいプラザさかえ文化ホール
 前売券 一般：1,500円
 一 小中学生：500円
 ※当日券は2000円増し
 プレイガイド
 ふれあいプラザさかえ
 主催 さかえ市民みゅーじかるの会
 共催 栄町・栄町教育委員会
 後援 栄町商工会・社会福祉法人・栄町社会福祉協議会・NPO法人栄町観光協会
 観光協会
 問合せ
 藤澤 85・0181
 栄町生涯学習課
 95・1112

さかえ婚活大作戦！で
 素敵な相手を見つけよう！

成田HUMAXシネマズにオープンしたばかりの「フタリウム」と「シネテラス」を会場に、独身の皆さんの結婚活動を支援するため、「第8回さかえ婚活大作戦！」を開催します。
 映画館で「婚活」…なかなか素敵な出逢いの予感。
 日時 9月3日(日)14時～
 会場 成田HUMAXシネマズ
 対象者 男性：23歳～45歳
 (町内在住・在勤者優先)
 女性：23歳以上
 参加費 男性7,000円
 女性3,000円
 定員 男女とも20名
 ※定員になり次第締切り
 申込み 町ホームページより申込書をダウンロードのうえ必要事項を記入し、8月4日(金)までにメール、郵送、または、企画政策課窓口へ提出ください。
 主催 栄町婚活実行委員会
 問合せ 企画政策課内栄町婚活実行委員会
 33・7773
 Kikaku@town.sakae.chiba.jp

「栄町特産の黒大豆」栽培講習会

栄町特産の黒大豆の栽培から収穫までを年間を通して5回(予定)講習を行います。
 第1回目のテーマは、『黒大豆の種まきについて』です。
 なお、野菜の栽培に関して参加者の皆さんからの質問にもお答えします。
 ※悪天候の時は中止
 会場・日時
 ○ドラムふれあい農園会場
 7月12日(水) 9時～10時
 ○栄町農業ふれあいセンター会場
 7月12日(水)
 10時30分～11時30分
 内容 黒大豆の種まき、園芸相談
 対象 農園利用者および市民農園に興味のある方
 問合せ 産業課産業振興班
 33・7713

募集

シーズンイルミネーションの設置に参加しませんか？

今年度もJR安食駅周辺にクリスマス時期から、ホワイトデーまでのシーズンイルミネーションを点灯します。

イルミネーションを裝飾してみたいという団体を募集します。

募集期間 7月3日(月)～7月31日(月)

点灯期間 12月1日(金)から平成30年3月14日(水)まで

※設置作業は11月中を予定しています。



募集区画数

3区画
※1区画の大きさは花壇が変形しているため相談となります。

設置費用の助成

材料費として 20,000円を限度

応募条件

- ①町内団体を優先とします。
- ②設置・管理・撤去までできる団体。
- ③その他打合せなどに参加できること。

応募方法

先着順に希望の区画を選択する。
次の書類を役場企画政策課窓口まで持参してください。

- ※電話、メール、ファックスでの応募は不可。
- ①設置したいイルミネーションの大きさがわかるイメージ図

※大ききによってはご希望に添えない場合があります。

②団体の活動内容がわかる規約やパンフレット

問合せ 企画政策課企画広報班
☎ 33・7773

脳の健康教室

▼脳の健康教室参加者募集
読み書きや計算、参加者同士のコミュニケーションで脳が活性化され、認知症予防に効果があります。

日時・会場 左の表のとおり
対象者 町内在住の65歳以上の方

日 時	会 場	定員
9月5日(火)～12月12日(火) 毎週火曜日(全15回) 10時～11時	シルバー人材センター (旧酒直小学校)	6名
9月5日(火)～12月12日(火) 毎週火曜日(全15回) 13時30分～14時30分	南ヶ丘集会所	6名
9月8日(金)～平成30年2月2日(金) 毎週金曜日(全18回) Aコース10時～11時 Bコース11時～12時	ふれあいプラザさかえ 2階会議室①	12名

※応募者多数の場合は、抽選となります。また、A・Bコース分けは、健康介護課で行います。

参加費 無料
申込み 7月18日(火)まで
▼脳の健康教室サポーター(ボランティア)募集

教室参加者にアドバイスや支援をするボランティアを募集します。

対象者 町内在住で教室の趣旨に理解のある概ね65歳までの方(事前研修があります)
※認知症サポーター養成講座修了者の方は大歓迎

研修日 8月31日(木)
9時30分～

研修会場 ふれあいプラザさかえ3階大会議室

活動日 上の表のとおり

申込み 7月18日(火)まで
※旧酒直小会場を希望される方は、シルバー人材センターでも受付けます。

問合せ 健康介護課介護予防・生活支援班④番窓口
☎ 33・7709

夏休み

親子料理教室



日時 7月22日(土)
11時～13時

会場 ふれあいプラザさかえ3階調理室
対象 小学生とその保護者(5・6年生は子どもをみの参加可)

定員 20名
参加費 1人300円

メニュー タコライス・パンプキンサラダ・冷たいコーンスープ・お楽しみデザート

※都合によりメニューが変更になることもあります

持ち物 エプロン、三角巾、はし、スプーン、筆記用具、上履き

申込み 7月14日(金)まで
問合せ 健康介護課健康推進班⑤番窓口
☎ 33・7708

栄町で就職を考えよう！ 地元企業の見学会を開催

町には、矢口工業団地をはじめ多くの企業があります。これから就職をする高校生のみなさんに、地元企業を知る機会として工場見学会を開催します。

日本食研工場見学会

地元栄町で働きたい方、興味のある方は、ぜひご参加ください。進路を考える上での参考になればと思います。

日時

- ① 8月1日(火) 13時30分～(約2時間)
- ② 8月3日(木) 13時30分～(約2時間)

会場

日本食研ホールディングス(株)千葉本社工場
(矢口工業団地内)

対象

来春、高校を卒業する栄町在住の高校3年生

申込み

7月28日(金)までに、日本食研ホールディングス株式会社人財部へお申込み下さい。

※平日

8時30分～17時30分

77-1081

http://www.nihonshokken.co.jp/

問合せ 産業課産業振興班
33-7713

募集



ちば北総地域若者サポートステーションの就労相談

「人とのコミュニケーションが苦手：」「自分に合った仕事が見つからない」など、一人ひとりの悩みに沿ったサポートを心がけています。

○仕事をしない子どもが心配

○親としてどう関わればよいか分からない

○子供のことで話を聞いてほしい など

そんなお悩みを持つ家族の方もご相談ください。

日時

7月20日(木) 13時～17時

会場

ふれあいプラザさかえ2階会議室(1)

対象

15歳以上40歳未満の自立(就労)に悩みを抱えている若者またはその家族

相談員

キャリアアカウンセラー

相談料

無料

申込み

事前に電話申込み

※月曜日～金曜日・10時～18時

問合せ ちば北総地域若者サポートステーション
24-7880

障がいをもつ我が子の未来のために… 「親亡き後・自立プラン」講座

障がいのある方のご家族が、ご本人の将来について不安を抱えていることは少なくありません。

本講座は、障がいのある方が将来的に自立した生活を送れるように、多くの知識を得ることができるとなっています。

講義の後は、講師を囲んでフリートークの時間もあります。

お悩みを抱えている方は、参加してください。

8月20日(日)、9月17日(日)、10月15日(日)

13時30分～16時

会場

ふれあいプラザさかえ3階視聴覚室

講師

大賀 四郎 氏

佐倉市精神障害者家族会

「かぶらき会」会長・千葉県精神障害者家族会連合会理事(「親亡き後・自立プラン」作成者)

参加費

無料

※テキストとして使用する

「親亡き後・自立プラン」

をお持ちでない方は、当日200円でご購入いただけます

申込み

7月16日(日)、9月17日(日)、10月15日(日)

問合せ

福祉・子ども課 33-7707

第20回栄町さんクラブ ふれ愛グラウンド・ゴルフ大会

日時

7月26日(水)

受付：8時

開会式：8時30分

終了予定：12時

会場

安食台第一近隣公園

対象

60歳以上

参加費

会員は負担なし

会員以外は500円負担

申込み 7月6日(木)まで

問合せ 栄町さんクラブ連合会事務局(福祉・子ども課福祉総務班)

33-7707

日本食研ホールディングス(株)様から ビーフシチューの素が社会福祉施設などへ



▲提供されたビーフシチューの素

この度、日本食研ホールディングス(株)様から、「社会福祉施設などをご利用していただき」として、約5,000人分のビーフシチューの素が提供されました。

提供物品は、社会福祉協議会を通じて、町内の保育園や特別支援学校、介護施設や障害者就労施設、各地域でサロンなどを展開している団体やフードバンク事業など多くの社会福祉施設や団体などで利用されました。提供された施設や団体から、「とても助かります。」と感謝の言葉が寄せられました。

※写真は、提供された物品の一部です。

印旛郡市民体育大会出場へ向け 79人が参加 「さかえオーブンゴルフ大会」



▶これで決めるぞ！

5月31日、成田ヒルズカントリークラブにおいて、79人の参加者を得てさかえオーブンゴルフ大会が開催されました。

本大会は、7月に開催される印旛郡市民体育大会の選手選考会を兼ねており、晴天のほか、熱く巧みなプレーが繰り広げられました。

なお、左記の企業から協賛をしていただき厚く御礼申し上げます。

- ・日本食研ホールディングス(株)
- ・(株)アドバンスフーズ
- ・成田ヒルズカントリークラブ(株)

「歯と口の健康週間」審査会・表彰式 各部門で優秀な成績を受賞

6月8日、成田国際文化会館で印旛郡市歯科医師会による「歯と口の健康週間 審査会・表彰式」が行われました。小中学校児童生徒徒作品・親子・高齢者などの各部門で、次の方が表彰されました。(敬称略)

【ポスターの部】

- 第1位 小島 禅(布鎌小5年)
第2位 芝原 慧爾(布鎌小5年)
第3位 加藤 華南(布鎌小5年)
特別賞 佐藤 碧海(安食小4年)
池野 萌衣(安食小4年)

- 工藤 康矢(栄中1年)
川浪 光(栄中1年)
浮嶋 彩輝(栄中2年)

【図画の部】

- 特別賞 鈴木 千翔(安食小1年)

【作文の部】

- 佳作 藤原 聖弥(竜角寺台小2年)

【標語の部】

- 第3位 五十嵐 文斗(安食小6年)

【川柳の部】

- 第1位 坂本 あかり(安食小4年)
第3位 鈴木 昊希(安食台小5年)

【標語の部】

- 最優秀賞 樋渡 忍(竜角寺台)

【高齢者のよい歯の部】

- 優秀賞 菅原 正己(酒直台)

【親子の部】

- 優秀賞 祐成 将弘・柚璃(竜角寺台)

◀親子の部優秀賞の祐成柚璃ちゃん



▶各賞を受賞した皆さん

◀高齢者のよい歯の部優秀賞の菅原正己さんと奥様



消防ポンプ操法大会が開催される

6月18日ふれあいプラザさかえ駐車場で消防ポンプ操法大会が行われました。ポンプ車の部7チーム、小型ポンプの部10チームが出演し日頃の訓練の成果を競い合いました。また大会当日には、1月に発足した栄町少年消防団による消火操法演技も披露され、大人顔負けの演技を行いました。町では、少年消防団の募集を随時行っています。

【ポンプ車の部】

優勝 第1分団第1部（一区）

準優勝

第1分団第2部（二区）

第3位

第2分団第5部（興津）

【小型ポンプの部】

優勝 第3分団第2部（龍角寺）

準優勝

第5分団第5部（北）

第3位

第4分団第3部（南・曾根）

第4位

第4分団第4部（布鎌酒直・出津）



▲ポンプ車の部で優勝した第1分団第1部



▲小型ポンプの部で優勝した第3分団第2部



▲大人顔負けの操法を披露した少年消防団の皆さん

約4000名が160キロメートルを走り抜く

「銚子センチュリーライド2017」

6月4日、ふれあいプラザさかえをスタート／ゴールとし、銚子までの往復約160キロメートルを自転車で走行する、第13回銚子センチュリーライド2017が開催されました。

当日は約4000名のサイクリストが参加し、北総の大地や太平洋の雄大な景観の中を走り抜きました。



第10回「いじめ防止標語コンテスト」 全国賞を受賞した新倉さんが表彰式に参加

3月27日、新倉さんは東京都の東武ホテルレバント東京において2月に行われた第10回「いじめ防止標語コンテスト」の表彰式に参加しました。「自分の心をみつめ、気持ちを強く持つことで、いじめをなくすことができると思います。勇気を持ち、気持ちを強くもって、いじめに立ち向かってほしい」と、新倉さんは表彰式に参加した喜びを語ってくれました。

全国の小中学生45万点の作品の中から、安食台小学校の新倉太晴さんが全国賞を、同校の宮永真実さんが、入選賞を受賞しました。
新倉さんの作品 「見直そう 自分の気持ち 強くなれ」
宮永さんの作品 「いじめむし それって心 さびしいな」



▲喜びの表情をみせる新倉さん

台湾からの修学旅行生が

栄町でホームステイを体験

5月23日～24日に桃園市立南崁（なんかん）高級中学の修学旅行生のホームステイ体験が栄町で実施され、38名の生徒を町内19軒のご家庭で受け入れられました。

修学旅行生は、受け入れ先のご家庭で温かいおもてなしを受け、日本の暮らしを垣間見て楽しい一夜を過ごしました。翌日は房総のむらで餅つきや茶道体験をして、日本文化を満喫していました。

▼餅つきは楽しいな！



▲抹茶は美味しかったかな？

全国水防管理団体連合会 岡田一夫氏 水防功労者表彰受賞



5月10日、東京都（砂防会館）で開催された全国水防管理団体連合会・平成29年度全国水防大会において、前栄町消防団本部長の岡田一夫氏が、印旛沼・利根川にて長きに渡り水防活動に努めた功績が認められ、水防功労者表彰を受賞しました。おめでとございます。

自然を生かした体験活動 ～ドラム自然楽校～

5月21日、房総のむらで小学2年～6年生の児童59名が田植えを体験しました。

子ども達は、ボランティアスタッフに教わりながら、田植え用の定規に合わせ稲がまっすぐ並ぶよう声を掛け合って丁寧に植えていました。

ドラム自然楽校では、米づくりの他に長門川でのドラゴンカヌーやどらまめ収穫など、さまざまな体験を通して自然を大切に思う心を育む取り組みを行っています。



▲声を掛け合ってまっすぐ植えるぞ！

千葉県障害者スポーツ大会 町から出場の5名が大活躍

平成29年度千葉県障害者スポーツ大会が開催され、栄町からは5名の方が出場し、素晴らしい結果を収めました。興味を持たれた方や来年度の同大会に参加希望の方は福祉・子ども課（☎ 33-7707）までお問い合わせください。

- 【大会結果】（敬称略）
- 遠藤安義 ソフトボール投げ 1位
- 笹原和豊 砲丸投げ 1位
- 石澤国彦 1500 m 敢闘賞
- 山崎 誠 100 m 3位
- 弘海泰司 卓球 2位



▲ 100m で 3 位に輝いた山崎さん



Go! Go! 糖尿病予防②



現在、4人に1人は糖尿病とその予備群です。
糖尿病は多くの合併症を引き起こし、命にも関わる恐ろしい病気です。

問合せ 健康介護課健康推進班 (☎ 33-7708)

糖尿病予防講演会

健康ポイント対象事業
500 健康ポイント付き!
【詳しくは P2 ~ P3】

糖尿病予防講演会では、内科医師・歯科医師が糖尿病予防の
大切さとその方法をわかりやすくお話しします!

次の2点についてお話しします。

①糖尿病を予防・コントロールするために

糖尿病を予防するためには、バランスのとれた食事、適度な運動など規則正しい生活習慣を身につけ、実践することが必要です。

講師 千葉衛生福祉協会ちぐさ診療所
所長 横倉 正明氏



②糖尿病を予防するための口腔ケア

糖尿病と歯周病は大きな関係があり、口腔ケアをしっかりとすることも重要です。

講師 竜角寺歯科医院
院長 菊地 秀夫氏



日時 7月15日(土) 10時~12時
(受付9時45分より)
会場 ふれあいプラザ3階視聴覚室
対象者 糖尿病予防に関心のある方
定員 50名
参加費 無料
申込み 7月10日(月)まで
問合せ 健康介護課健康推進班 ☎ 33-7708

管理栄養士おすすめ
糖尿病レシピ



健康介護課健康推進班
(☎ 33-7708)

オクラとわかめのスープ

- 材料 (2人分)
オクラ (小口切り) 30g
わかめ (乾) 2g 水 300cc
固形コンソメ 1/2個
塩・こしょう少々

●作り方

- ①鍋に水とコンソメを入れて熱し、その中にオクラ、わかめを入れてひと煮立ちさせる。
 - ②塩・こしょうで味をととのえる。
- オクラに含まれる食物繊維は、血糖値を下げる働きがあります。





問合せ
福祉・子ども課
子育て包括支援室⑥番窓口
(☎ 33-7707)

予防接種を受けましょう

お母さんが赤ちゃんにプレゼントした病気に対する抵抗力(免疫)は、生後間もなく減少していきます。予防接種で長く続く免疫をつけて病気からお子さんを守ってあげましょう。



予防接種の注意事項



予防接種を受ける前

- 役場からの通知や「予防接種手帳」、冊子「予防接種と子供の健康」をよく読みましょう。分からないことは医師に質問しましょう。
- 予防接種を受ける前日に必ず体温を測定し、体調のよいときに接種するようにしましょう。接種前の体温が 37.5℃ 以上の場合は予防接種を受けられません。
- 受ける前日は入浴(シャワー)をして、体を清潔にしましょう。
- 当日はお子さんの状態をよく観察し、普段と変わったところのないことを確認しましょう。
- 母子健康手帳は必ず持っていきましょう。
- 予防接種は、受けるお子さんの日頃の状態をよく知っている保護者の方が連れて行きましょう。

予防接種を受けた後

- 予防接種を受けたあと 30 分程度は、医療機関でお子さんの様子を観察しましょう。急な副反応がおこることがあります。
- 接種後、生ワクチン(BCG、麻しん風しん混合など)では 4 週間、不活化ワクチン(日本脳炎、4 種混合【ジフテリア・百日ぜき・破傷風・不活化ポリオ】など)では 1 週間は副反応の出現に注意しましょう。
- 入浴は差し支えありませんが、接種部位をこすことはやめましょう。
- 当日は激しい運動は避けましょう。
- 接種後、接種部位の異常な反応や体調の変化があった場合は、速やかに医師の診察を受けましょう。



子どもは発育と共に外出の機会が多くなり、感染症にかかる可能性も高くなります。予防接種に対する正しい理解の下で、お子さんの健康にお役立て下さい。

● 幼児健診・相談

健診名	月日	会場	受付	対象者	内容
1歳6か月児健康診査	7月20日(木)	ふれあいプラザさかえ3階 大会議室	9:30 ~ 9:45	平成27年12月 平成28年1月 生まれの子	内科・歯科診察/身体測定 保健・栄養・歯科相談
2歳半児歯科健康診査	7月27日(木)			平成26年9・10月 生まれの子	歯科診察/歯科相談

● 教室・相談

教室・相談の問合せは健康介護課健康推進班⑥番窓口(☎ 33-7708)

教室名	月日	会場	受付	対象者	内容
5・6か月児モグモグ教室(離乳食)	7月14日(金)	ふれあいプラザさかえ3階 音楽室①	9:30 ~ 9:45	平成29年1・2月 生まれの子	身体測定、離乳食の進め方など
10・11か月児はみがき教室	7月21日(金)			平成28年8・9月 生まれの子	歯の話、予防接種の話、離乳食等、身体計測、各種相談
はみがきレッスン(予約制)	7月4日(火)	ふれあいプラザさかえ 悠遊亭	① 10:30 ② 11:00 ③ 11:30	町民	子どもから大人までお口の健康状態で相談のある方

今月の休館日

3日(月)・10日(月)
 17日(月)・18日(火)
 24日(月)・31日(月)
 6日(木)午後

子育て情報・交流館

アップR

TEL FAX 85-1152



開館時間/9時~12時、13時~15時30分



アップR（ふれあいプラザさかえ・ふれあいセンター1階）は、子育て中の方が、情報を交換したり、子育ての悩みを話したりなど、親子で楽しく過ごせる施設です。

すこやかタイム

初めての方も大歓迎！身長・体重の計測や相談はもちろん仲間づくりもお手伝いします。

日時 7月4日(火)10時~15時
 身体測定 10時~11時30分
 健康相談 10時30分~11時30分
 ※健康相談受付は11時まで
 会場 ふれあいプラザさかえ 悠遊亭

のびのび広場

日時 7月28日(金)・29日(土) 10時~15時
 会場 ふれあいプラザさかえ 悠遊亭
 ※28日(金)、29日(土)はプール遊びを予定しています。(プールは14時まで)

おでかけ文庫

日時 7月25日(火) 10時30分~11時30分
 会場 消防署

はっぴータイム

相談や計測もできます。
 日時 7月12日(水) 10時30分~11時30分
 会場 竜角寺台コミュニティホール

子育て支援センター 「さくらんぼ」安食保 育園内 80-1885

○ホップステップさくらんぼ
 日時 7月5日(水)11時30分~12時
 内容 七夕短冊作り
 ○プチさくらんぼ
 妊婦の方や、0歳児とその保護者を対象にした交流の場です。

日時 7月12日(水)11時30分~12時
 内容 手型タペストリー
 ○ここにごタイム
 未就園児対象にふれあい遊びなどをします。
 日時 7月20日(木)11時30分~12時
 内容 カレンダー作り
 ○公園で遊ぼう
 さくらんぼテラスで水遊びをしましょう。

日時 7月19日(水)9時30分~12時
 ※着替え、タオル、水分補給等忘れずに持参ください。

ミッキールーム 酒直幼稚園 95-4333

日時 7月3日(月)10時10分~11時
 会場 幼稚園ホール
 内容 新聞紙で七夕の飾りつけ

わんぱくクラブ 「ながと幼稚園」 95-0751

日時 7月5日(水)・12日(水) 13時~14時
 会場 幼稚園プール
 内容 プールで遊びましょう。



笑った! 泣いた! 龍夢っ子!

今月の龍夢っ子

青柳 結士くん (平成 28 年 4 月生まれ)

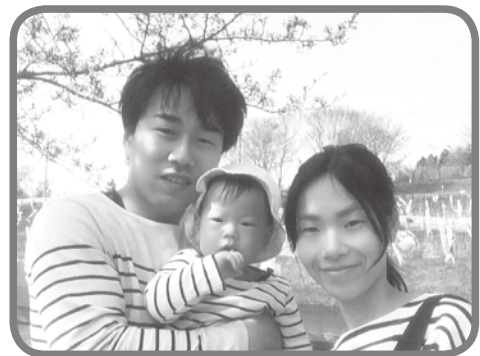

離乳食が始まり、最初はよく食べていた結士。でも途中からあまり食べなくなりました。心配で、相談しましたが、食べてもらえず…そんな結士ですが、突然食べ物によく触るようになり、ぐちゃぐちゃしては嬉しそうに笑い、パチパチ拍手。おやつも食べられるように!!悩んでいた私達にとって、少しずつ成長している姿はとても嬉しかったです。

☆結士くんママに聞いてみました!!
 【質問】一番好きな家事は何ですか？(理由も教えて下さい。)
 【答え】家事が苦手な私には答えづらいのですが、買い物です。食事のメニューを考えるのは悩みますが、いろいろな商品を見るのは楽しみです。新商品がでてると、ついつい気になって買ってしまふことも…

**印西クリーンセンター
夏休みリサイクル教室**

ごみについて楽しく学んでもらう
め、印西市・白井市・栄町在住の小
学生とその家族を対象に「夏休みリ
サイクル教室」を開催します。

日 時 7月22日(土)9時から
会 場 印西クリーンセンター
3階会議室(印西市大塚1-1-1)

定 員 20組40名
(印西市・白井市・栄町在住の小
学生とその家族)

※先着順により参加者を決定します。

参加費 無料

内 容 ○ごみ分別ゲーム
○印西クリーンセンター工場見学
○夏休み簡単ごみの自由研究の紹介
など

○エコパージュ教室(希望者のみ)

申込み 7月3日(月)～7月18日(火)
所定の用紙を記入し、持参か
FAX・メールにて申込み。

※持参の場合の受付時間は、平日
8時30分～17時15分

申込み用紙はクリーンセンター窓
口、印西地区環境整備事業組合ホーム
ページから取り寄せできます。

問合せ 印西地区環境整備事業組合
印西クリーンセンター業務班
☎46-2732 ☎47-1765

✉gyoumu@inkan-jk.or.jp
同組合ホームページ
<http://www.inkan-jk.or.jp/>

**返しきれない借金で
悩んでいませんか?**

千葉財務事務所では無料の債務相
談窓口を開設しています。相談内容
により解決のための助言を行い、必
要に応じ法律専門家を紹介します。
秘密は厳守します。

相談窓口は、月～金曜日(祝日を
除く)8時30分～12時と13時
～14時30分に受け付けます。

問合せ 財務省 千葉財務事務所
債務相談窓口

☎043-251-7830

千葉県警察官募集(第2回)

応募資格 ①警察官A…学校教育法
に規定する大学を卒業した方(卒
業見込み含む)、②警察官B…警
察官Aに該当しない方

定 員 ①男性20名程度

①女性10名程度

②男性180名程度

②女性35名程度

試験日 第1次 9月17日(日)

申込み 7月4日(火)～8月10日(木)

問合せ 成田警察署 ☎27-0110
印西警察署 ☎42-0110

第1回印旛沼環境基金公開講座

内 容 「印旛沼流域水循環健全化
第2期行動計画」および「第7期
印旛沼に係る湖沼水質保全計画」
の概要について

日 時 8月5日(土)
13時30分～15時30分

会 場 ミレニアムセンター
佐倉ホール

定 員 100名(先着順)

申込み 7月18日(火)から電話
またはメールにて

✉kankyoseisaku@city.sakura.
lg.jp

問合せ 佐倉市役所環境政策課

☎043-484-4278

※平日午前8時30分～午後5時

主 催 佐倉市公益財団法人
印旛沼環境基金

**千葉県動物愛護センター
動物愛護事業**

○犬のしつけ方教室(事前予約制)
基礎講座※飼い犬は同伴不可

日 時 7月6日(木)・8月3日(木)
9月7日(木) 10時～12時

(受付9時30分～10時)

参加費 無料

定 員 先着20組

○犬のしつけ方教室(事前予約制)
実技講座 ※飼い犬と同伴

日 時 7月6日(木)・8月3日(木)
9月9日(土) 13時～15時

(受付12時30分～13時)

参加費 3,000円(消費税別)

定 員 3組以上10組

※犬のしつけ方教室の問合せは(公
財)千葉県動物保護管理協会

☎043-214-7814

○パピークラス(予約制)

※飼い犬(生後6か月ぐらまで)
と同伴

日 程 電話にて調整

参加費 無料

○一般譲渡会
センターの成犬・成猫を譲渡します。

※直接受付時間にお越しください

日 時 7月9日(日)・7月27日(木)
8月24日(木)・9月10日(日)

9月28日(木)13時30分～15時
(受付13時～13時30分)

○飼い主さがしの会(事前予約制)

日 時 7月8日(土)
8月19日(土)・9月9日(土)

犬猫の欲しい方

受付9時～9時30分

犬猫をあげたい方

受付9時30分～10時

問合せ 千葉県動物愛護センター

☎0476-93-5711
(8時30分～17時15分)

公開健康講座開催について

日 時 7月20日(木)
14時～15時30分
(開場13時30分)

会 場 成田赤十字病院A棟8階講堂

テーマ 入院したときから考えよう、
退院のこと

講 師 成田赤十字病院
退院支援室 宮崎 久美子 氏

訪問看護ステーション
吉田 敦子 氏

参加費 無料

定 員 先着100名

※定員になり次第締め切ります。

申込み ①はがき、電話での申込み
〒286-8523

成田市飯田町90-1
成田赤十字病院 社会課

(☎0476-22-2311)
公開健康講座「入院したときから
考えよう、退院のこと」宛

※ハガキには住所・氏名・連絡先
を明記してください

②院内での申込み
申込み用紙は総合案内、健康管理
センター(⑩番窓口)にあります。

③インターネットでの申込み
成田赤十字病院ホームページより
専用申込みフォームに入力の上、
送信してください。

印旛沼観光船による印旛沼観察会

日 程 7月27日(木)
(6便運行・各2艇)

※悪天候の場合は28日(金)に順延

第1便 9時～10時15分

第2便 10時～11時15分

第3便 11時～12時15分

第4便 13時～14時15分

第5便 14時～15時15分

第6便 15時～16時15分

※30分前から受付開始。陸上での
講義30分、乗船30分となります。

会 場 佐倉ふるさと広場

定 員 各便20名(計120名)

対 象 印旛沼流域市町在住の方

参加費 100円(保険料込)

主 催 (公財)印旛沼環境基金
印旛沼水質保全協議会

申込み 7月10日(月)【消印有効】
往復はがきにて①第1希望便②第
2希望便③参加人数(1枚5名ま
で)④乗船希望者全員の氏名⑤年
齢⑥住所⑦電話番号を明記して
ください。

〒285-8533
佐倉市宮小路町12番地
(公財)印旛沼環境基金 宛

問合せ (公財)印旛沼環境基金
☎043-485-0397

インフォメーション 生涯学習情報 ☎95-1112

ふれあいプラザさかえ
今月の休館日
3日(月)・10日(月)
17日(月)・18日(火)
24日(月)・31日(月)

ゆかた着付け講座

ゆかたを一人で着られるようになります。

日時 7月9日(日)
女性 10時～12時
男性 13時～15時
会場 ふれあいプラザさかえ
2階和室①
講師 生涯学習栄カルチャー
クラブ 平川 幸江 氏
参加費 無料
持ち物 ゆかた1枚・半巾帯1本・
伊達締め1本・腰紐3本
薄手のバスタオル1本
浴用タオル2本
申込み 7月7日(金)まで

絵本の読み聞かせ会



日時 7月15日(土)
15時30分～16時
会場 ふれあいプラザさかえ
2階和室
対象者 幼児から小学校低学年の児童

いきいき塾さかえ パソコン教室(デジカメ編)

日時 7月16日(日)9時～12時
会場 ふれあいプラザさかえ
1階会議室③
内容 フォトギャラリーへのデータ
の読み込みなど
持ち物 画像データ、ノートパソコン
(お持ちでない方は生涯学習課
で用意します)
定員 先着9名
参加費 1,000円
※当日集金します。
講師 小倉 修二氏
申込み 7月14日(金)まで

町民プールの一般開放

竜角寺台小学校隣の町民プールを
下記期間で一般開放します。

日時 7月22日(土)～8月20日(日)
10時～12時、13時～16時

場所 竜角寺台町民プール
(竜角寺台小学校隣)

入場料 無料

注意事項

- 乳幼児は必ず保護者が付き添って
ください。
- 貴重品は各自で管理をお願いします。
- 監視員の指示に従って利用してく
ださい。
- 天候により開放を中止する場合が
あります。

女性のためのテニス教室

日時 7月25日(火)
11時～15時 ※雨天中止
会場 水と緑の運動広場
テニスコート
参加費 無料
持ち物 テニスラケット(硬式用)
申込み 当日、現地にて
指導 栄町硬式テニス専門部



栄町硬式テニス 第32回ダブルス大会

日時 8月20日(日)、27日(日)
8時30分から
※予備日9月3日(日)
会場 水と緑の運動広場
テニスコート
種目 A・Bクラス別
男子ダブルス、女子ダブルス
参加費 1ペア一般3,000円
高校生以下1,500円
※大会当日、受付にて集金します
申込み 8月5日(土)15時までに
ふれあいプラザ窓口にて
主催 栄町硬式テニス専門部

平成30年栄町成人式 実行委員を募集

平成30年1月7日(日)に行われる
「栄町成人式」の企画・運営を行う
実行委員を募集します。

対象者 平成9年4月2日～平成
10年4月1日生まれで、町内に
在住する方および町内の学校を卒
業した方
募集人員 約10名(男女問わず)

インフォメーション お知らせ・募集

栄町和装礼法親子教室 ～文化庁委託事業～

ゆかたを1人で着られるようにな
ります。マナーを楽しく身につけま
しょう。

日時 (全8回) 7月8日(土)
7月29日(土)・8月5日(土)
8月20日(日)・9月2日(土)
9月17日(日)・10月7日(土)
10月22日(日)
13時30分～15時30分

会場 ふれあいプラザさかえ
2階和室②

対象者 小学校1年生～高校生
(親子または子どものみの参加も
可能)

定員 25名

参加費 1,500円

持ち物 筆記具・Tシャツ
短パン(体操着)・白のソックス
タオル2枚

※ゆかたは主催者が準備します

主催 栄町和装礼法伝承の会

後援 栄町教育委員会

申込み 栄町和装礼法伝承の会
佐保田 ☎95-3011

土地家屋調査士登記相談

土地境界問題・土地分筆・建物新
築の登記などの無料相談会を開催し
ています。

日時 7月12日(水)9時～12時
※奇数月の第2水曜日に実施

会場 法務局佐倉支所
法務局成田出張所

問合せ 千葉県土地家屋調査士会
印旛支部 岩淵英司
☎043-485-1835

でっかく当たる！ サマージャンボくじ

今年のサマージャンボ宝くじは、
1等・前後賞合わせて7億円。

発売期間 7月18日(火)～
8月10日(日)

発売場所 県内宝くじ売り場

発売単価 300円

抽せん日 8月20日(日)

※この宝くじの収益金は、県内の販
売実績額に応じて市町村に交付
されます。ぜひ県内の宝くじ売
り場でお買い求めください！

今月の休館日
 3日(月)・10日(月)
 18日(月)・24日(月)
 31日(月)

千葉県立
房総のむら
 TEL 95-3333

●七夕
 7月5日(水)～7日(金)
 短冊に願い事を書いて笹に結び付けます。
 ●木挽きの技
 7月7日(金)～9日(日)・11日(火)～13日(木)
 大きな鋸で、木材を柱や板に製材する木挽きの技術や、木を無駄なく使う昔ながらの知恵を紹介いたします。
 ●船頭指南
 7月23日(日)
 ※二年艦は三月」と言われる、竹竿一本での和船操船の技を実践的に学びます。
 ●風鈴の絵付け
 7月25日(火)～30日(日)
 素焼き、またはガラスでできた風鈴にアクリル絵の具を使って絵付けします。10分～15分乾かし、持ち帰ることができます。
 ●藍の生葉染
 7月25日(火)・26日(水)
 房総のむらで育てた藍の生葉を刈り取って染液を作り、薄手の絹のストールを染めます。色は2種類(空色・緑色)から選べます。新鮮な藍の生葉が使用できる、この時期のみの演目です。

●「常磐道の遺跡展」
 7月15日(土)～9月24日(日)
 常磐自動車道の建設に伴い調査された遺跡から、旧石器時代から中世までの代表的な遺跡を中心に、学術的にも価値の高い考古資料を紹介いたします。
 ※マークの付いている体験は、事前に予約が必要です。また、平成29年度版「体験のしおり」も販売中です。
 ※7月1日は「夏休み親子体験演目」の予約開始日です。



ドラムの里
 栄町観光案内所 TEL 89-0376
 成田ゆめ牧場
 ファーマーズマーケット TEL 80-0010

今月の休館日
 3日(月)・10日(月)
 18日(火)・24日(月)
 31日(月)

●夏のミニ縁日
 ヨーヨー釣りや輪投げにお楽しみカブセルつかみなど、楽しい夏を一足早く感じてください。
 11時～15時
 15時～17時
 17時～19時
 会場 龍の市庭前広場
 参加費 各1回100円(ヨーヨー釣り輪投げ・お楽しみカブセル)
 問合せ ドラムの里 TEL 80-0010

●サマージャンボくじの特設売場を設置します！
 今年のサマージャンボくじ、サマージャンボくじを栄町観光案内所特設売場に販売します。
 販売期間 7月19日(火)～8月10日(休)
 ※ドラムの里定休日はお休みします。
 問合せ 栄町観光案内所 TEL 89-0376

先人たちの足跡

No. 214
 生涯学習課文化財班
 (TEL 95-1112)

大正時代の安食町(4)

大正10年の『事務報告書』から「郡勢展覧会ニ関スル件」について紹介いたします。印旛郡勢展覧会は「東宮殿下御渡欧ノ盛事ヲ紀念」する郡事業として開催されたものです。

安食町の出品は、自治60点、教育79点(他に児童の作成品62点)、産業は米63点(1等1点、2等2点、3等4点)、麦類13点(2等1点、3等3点)、菽類19点(1等1点、2等1点、3等5点)、柑橘113点(1等1点、2等7点、3等3点)、蔬菜5点、堆肥7点(3等1点)、工業は4点(3等2点)、副業12点(4等1点)、水産4点(2等1点)、畜産2点(4等1点)、蚕業11点(郡特別賞1点)となっております。
 詳細は不明ですが、米・麦・菽類は勿論のこと柑橘類の出品数と養蚕の品質が目立ちます。

1. 町勢要覧
2. 学齢児童保護会施設
3. 町誌
4. 町是
5. 町紋章
6. 行政区画地図
7. 役場写真
8. 安食町人口進展ノ状況
9. 耕地整理組合ノ現況
10. 水利土木ト其経営
11. 境村時代会議録

12. 町会々議録
13. 町及各区予算
14. 町及各区決算
15. 町費予算決算
16. 町税負担状況
17. 納税組合ノ施設
18. 町税負担状況
19. 町会議員一覽
20. 生産調査ニ関スル文書
21. 町税賦課簿
22. 安食町規程
23. 安食町条例規則
24. 部落有財産台帳
25. 国税金収納簿
27. 町税収入簿
28. 消防組合ノ施設
29. 蒲唐坑樋工事写真
30. 町寄帳
31. 町長写真
32. 蒲唐坑樋工事写真
34. 名寄帳
37. 舟戸坑樋工事写真
38. 青年団施設写真
40. 安食尋常高等小学校写真
41. 北辺田小学校写真
43. 安食尋常高等小学校写真
44. 徴兵一覽
47. 高直分教場写真
48. 有勲者名簿
49. 神社写真
51. 神社寺院明細帳
52. 重要農産物比較表
53. 国勢調査員写真
55. 難治ノ跡治ノ概簿
56. 伊藤忠恕碑文
57. 酒直青年分団施設事項(写真12枚)
58. 印鑑簿
59. 名称だけでは判断できないものもありますが、基本的には公文書、統計書類、記録写真などを出品していることが分かります。
96. この中の大多数は確認できませんが、18、22、23、24、30、50などは、96年経過した現在も栄町役場に引継がれ、歴史公文書として閲覧することが出来ます。(栄町史編さん委員会近現代部会)

日常生活で困っていることはありますか？

定期的な訪問により、福祉サービスを利用するお手伝いや、日常的な金銭管理をお手伝いすることで、高齢者や障がい者の方々が住み慣れた地域で生活できるように、日常生活自立支援事業（愛称：すまいる）を行っています。

- ①福祉サービスの利用の仕方がわからない。
- ②役所から届く書類をどうしたらいいのかわからない。
- ③公共料金や医療費の支払い、銀行などで払戻しがうまくできない。
- ④通帳や印かん、大切な書類をよくなくしてしまう。

このように、困っている高齢者や障がい者の方へ支援をいたします。

対象者 本事業の契約内容について、判断能力を有していると認められる方

利用料 年額 3,600 円

※利用するサービスや時間により別途料金がかかります。なお、生活保護世帯は無料です。

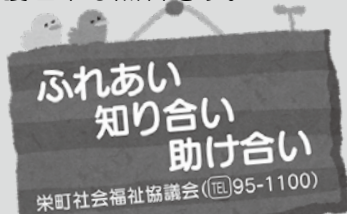

よせられた善意 (敬称略)

町へ (4/16 ~ 5/15 収納分)

○**栄町ふるさと応援寄附金**

茨城アートトラック連盟総本部

会長 永作 義一	50,000 円
長尾 将亨	30,000 円
加藤 好子	10,000 円
長谷川 孝	10,000 円
有岡 忍	10,000 円
有岡 美穂	20,000 円
青山 泰之	30,000 円
宮前 雄一	10,000 円
若林 敬一	10,000 円
坂部 孝一郎	10,000 円
加賀 逸雄	10,000 円
弘中 しげ子	10,000 円
仲 洋志	10,000 円
坂上 忍	10,000 円
市川 正也	10,000 円
加門 浩	10,000 円
横山 和貴	10,000 円
匿名 (269 名)	3,355,000 円

社会福祉協議会へ (4月受付分)

○**一般寄附**

匿名 (3名) 36,481 円

○**さざんか基金**

東京消防庁安食会 11,900 円

どらまめ大好き♡



今月より『消費力 up』はしばらくお休みし、栄町の特産品『どらまめ』をもっと知ってもらえる情報を紹介します。

“日本一大粒品種”生産者が自信を持ってお届けするさかえの「どらまめ」

栄町の丹波黒は「どらまめ」の呼び名で、地元でも親しまれる黒大豆の最高級品種です。

平成 10 年から自然との戦いを繰り返しながら、地元の生産者が一丸となって「どらまめ」を作ってきました。

そして、19 年が経過。生産者の努力が実り、「どらまめ」は本場の丹波黒に負けない品質に仕上がりました。

町では、平成 28 年に「ふるさと名物応援宣言」をして、この「どらまめ」の魅力をお伝えしています。

○どこで買えるの？

乾豆は味噌や甘納豆、きな粉、焼酎などに加工されており、町内直売所などで販売されています。

また、オーナー制度により、1 区画当たり 7,000 円で生育した「どらまめ」が購入できます。

○「どらまめ」について知りたい！

ホームページや DVD、無料動画サイト YouTube (YouTube) で、「どらまめ」について紹介しています。

以下の方法で視聴してください。

- ①町ホームページトップの動画一覧より
- ②『どらまめ協議会』ホームページより
- ③ DVD も随時貸出をします



▲さかえのどらまめ動画より

問合せ 産業課農政推進班 ☎ 33-7713

ふれあいプラザさかえ	
7 日(金)	13 時 15 分 ~ 14 時 45 分
15 日(土)・26 日(火)	10 時 ~ 11 時 30 分
20 日(水)・25 日(火)	14 時 ~ 15 時 30 分
竜角寺台コミュニティホール	
4 日(水)・21 日(金)・27 日(水)	14 時 ~ 15 時 30 分
14 日(金)	13 時 15 分 ~ 14 時 45 分
扇織のむら	
5 日(水)	13 時 15 分 ~ 14 時 45 分
11 日(水)・14 日(金)・19 日(水)	10 時 ~ 11 時 30 分
26 日(水)	14 時 ~ 15 時 30 分
JA とれたて産直館栄店	
4 日(水)・19 日(水)	10 時 ~ 12 時

※事件・事故の発生や気象条件などにより変更になる場合がございます。



今月の移動交番開設日

相談ごとなどがございましたら、お気軽にお越しください。

問合せ

成田警察署 (☎ 27-0110)
印西警察署 (☎ 42-0110)

July 2017 7 月

1	土	
2	日	
3	月	ふれプラ・ドラムの里休館日 ミッキールーム「酒直幼稚園」【P 23】
4	火	すこやかタイム【P 23】 はみがきレッスン【P 22】
5	水	ホップステップさくらんぼ【P 23】 わんぱくクラブながと幼稚園【P 23】
6	木	
7	金	乳がん・子宮がん健診 大人のための食育講座
8	土	軽スポーツ教室【P 3】・がん検診 栄町和装礼法親子教室【P 25】
9	日	ゆかた着付け教室【P 25】
10	月	ふれプラ・ドラムの里休館日 移動販売事業開始日【P 6】
11	火	
12	水	プチさくらんぼ【P 23】 どらまめ栽培講習会【P 15】
13	木	乳がん・子宮がん健診
14	金	
15	土	糖尿病予防講演会【P 21】 絵本の読み聞かせ会【P 25】
16	日	パソコン教室【P 25】
17	月	ふれプラ休館日 【海の日】
18	火	ふれプラ・ドラムの里休館日
19	水	公園で遊ぼう【P 23】
20	木	にこにこタイム【P 23】
21	金	10・11 か月児はみがき教室 【P 22】
22	土	町民プール一般開放開始日【P 25】 夏休み親子料理教室【P 16】
23	日	
24	月	ふれプラ・ドラムの里休館日
25	火	おでかけ文庫【P 23】 女性のためのテニス教室【P 25】
26	水	ふれ愛グラウンド・ゴルフ大会 【P 17】
27	木	2歳半児歯科健診【P 22】
28	金	のびのび広場(28日・29日) 【P 23】
29	土	栄町和装礼法親子教室【P 25】
30	日	
31	月	ふれプラ・ドラムの里休館日

●各種相談 ※相談日・時間など、都合により変更する場合があります。

相談名	日時	会場	問合せ
人権・行政相談	3日(月) 13時30分～16時 (最終受付15時)	役場3階 第2会議室	総務課 ☎95-1111
心の相談 ほっとスペース	4日(火)・11日(火)・25日(火) 10時～14時	ふれあいプラザ さかえ3階 音楽室②	福祉・子ども課 ☎33-7707
デイケアクラブ (事前予約)	毎週金曜日 10時～14時	旧酒直小学校	福祉・子ども課 ☎33-7707
ほっとサロン	次回は8月(日時は広報さか え8月号にて)	ふれあいプラザ さかえ1階 ふれあい交流室	福祉・子ども課 ☎33-7707
消費生活相談	4日(火)・18日(火)・25日(火) 9時30分～12時 13時～15時(最終受付)	役場4階 第5会議室	産業課 ☎33-7713
教育相談	毎週火・金曜日 10時～15時 ※25日(火)・28日(金)は休み 6日(休)・12日(火)は実施	ふれあいプラザ さかえ2階	教育支援センター ☎80-1520
司法書士相談	12日(水) 18時～20時 (最終受付19時30分)	ふれあいプラザ さかえ2階 和室	社会福祉協議会 ☎95-1100
ふれあい相談 (心配ごと相談)	5日(水)・19日(水) 13時～16時	役場2階 社会福祉協議会	社会福祉協議会 ☎95-1100
法律相談 (事前予約)	27日(木) 13時30分～16時30分 予約/7月3日(月)～	役場3階 第2会議室	社会福祉協議会 ☎95-1100

●休日の救急・夜間診療

成田急病診療所 ☎27-1116 (成田市保健福祉館敷地内)

診療科目	受付時間
小児科・内科	月曜日～土曜日 / 19時～22時45分 日曜日・祝日 / 10時～16時45分、19時～22時45分 ※8月13日～15日、年末年始(12月29日～翌年1月3日)を含む。
外科	日曜日・祝日 / 10時～16時45分 ※8月13日～15日、年末年始(12月29日～翌年1月3日)を含む。
歯科	祝日・振替休日(ただし日曜日は除く) / 10時～16時45分 ※8月13日～15日、年末年始(12月29日～翌年1月3日)を含む。

印旛市郡小児初期急病診療所 ☎043-485-3355 (佐倉市健康管理センター内)

診療科目	受付時間
小児科 (15歳以下)	月曜日～土曜日 / 19時～翌朝5時45分 日曜日・祝日 / 9時～16時45分、19時～翌朝5時45分 ※年末年始(12月29日～翌年1月3日)を含む。

近隣の主な救急病院

北総栄病院 ☎95-6811・成田赤十字病院 ☎22-2311・成田病院 ☎22-1500
日本医科大学千葉北総病院 ☎99-1111・成田富里徳洲会病院 ☎93-1001
印西総合病院 ☎33-3000
※診療時間・診療科目は、直接病院にお問い合わせください。
※成田赤十字病院小児救急(17時～23時)は、重患者・紹介患者のみの診療です。

声の広報
(CD)

栄町朗読奉仕会のご協力により、目の不自由な方に音声の「広報さかえ」をお届けしています。社会福祉協議会 ☎95-1100

要介護認定更新手続き

要介護認定の有効期限が
8月末日の方は、7月3日
月)から申請ができます。
忘れずに更新申請をして
ください。
健康介護課 ☎33-7709

今月の納付

固定資産税・都市計画税
・・・2期
国民健康保険税・・・1期
後期高齢者医療保険料1期
介護保険料・・・1期
納期限 / 7月31日(月)

土曜開庁

各種証明書を交付しています。
毎週土曜日
(祝日・年末年始を除く)
8時30分～17時15分
税務課 ☎33-7703
住民課 ☎33-7704

人口と世帯

人口	21,148人 (-29)
男	10,366人 (-23)
女	10,782人 (-6)
世帯数	8,937世帯 (-3)

6月1日現在(前月比)