

ひとが元気 まちが元気 みんなでつくる水と緑のふるさと さかえ

# 広報 さかえ

平成 29 年 (2017)

8月19日、栄町最大のイベント「SAKAE リバーサイド・フェスティバル」が、18,000人の来場者を迎え開催されました。

悪天候が予測された中、時間を変更しながらも全てのプログラムを実施し、ラストの4,000発の花火が見事に夜空に咲き乱れました。

## 主な内容

- 高齢者が狙われています 電話 de 詐欺・・・2～3
- 花火のご協賛ありがとうございました・・・3
- 2018 さかえリバーサイドマラソン・・・4
- パパのための育児応援塾・・・5
- 町民意識調査にご協力ください他・・・6～7
- 駅前でごんばってます！他・・・8～11
- 【募集】大人のための食育講座他・・・13～14
- 【スポーツと健康】自分のからだを知ろう・・・18
- 【子どもステーション】子どもの目を大切に・・・20



9 月号  
779 号

毎月1日発行 編集発行／栄町企画政策課企画広報班  
〒270-1592 千葉県印旛郡栄町安食台一丁目2番 電話 0476-95-1111 (代表)



# 高齢者が狙われています

## 電話de詐欺

問合せ 総務課行政班 095-11111

今年1月から6月の県内の電話de詐欺（振り込め詐欺など）の被害は675件で、被害総額は約10億9,385万円になります。

現在、町内でも医療費や税金の還付金をうたった電話de詐欺の前兆と思われる不審な電話が多数かかってきています。

自分だけは大丈夫だと思わず、日ごろから被害に遭わないよう十分気を付けましょう。

※「電話de詐欺」とは、千葉県の振り込め詐欺をはじめとする特殊詐欺の広報用新名称です。

### 実際にあったケース

#### ① 還付金詐欺の電話

「お忙しいところすみません。栄町役場国保係の〇〇です。国保還付金〇〇円について、手続きが〇月〇日までとなっている通知が届いていますか。」と丁寧な口調の男から電話があり、「届いていない。」と答えると、「今日までに手続きすれば間に合います。取り扱いは銀行またはコンビニでも手続きができます。」と早く手続きしなければお金を受け取れないと急がせ、「〇〇銀行なら」と答えると、男は「〇〇銀行でも大丈夫です。この後〇〇銀行の方から手続きについて電話するようにします。」と話して電話が切れた。不審に思っ役場に確認すると還付金詐欺とわかりました。

#### ② LINE（ライン）乗っ取り詐欺

携帯電話用の無料通信アプリ「LINE（ライン）」で、何者かがアカウントを乗っ取り、本人が知らない間に知人に金券を要求するという事例がありました。金券を要求された方の話によると、「忙しいですか？手伝ってもらっていいですか？」というメッセージが届き、「コンビニのWebMoneyのプリペイドカードを買いの手伝ってもらえますか？」という返事が、2万円分のカードの購入を要求され、カードの番号を写真に撮るようになされました。友人に電話で確認すると、アカウントを乗っ取られていることが判明しました。 ※用語などわからないことは、お問い合わせください。



## 電話でのお金の話はちょっと待って！ 多発している詐欺の手口

#### ● 還付金詐欺

「町役場の〇〇と申します。以前、還付金のご案内を送付しましたが、期限が過ぎても手続きされなかったのでご連絡しました。

今日中であれば口座に振り込むことが出来ますので、今すぐキャッシュカードを持って、近くのATMに行ってください。」などと言葉巧みにお金を振り込ませようとしています。

#### ● オレオレ詐欺

「カバンをなくした。」「事故をおこしてお金が必要」などと息子や孫になりすまし、お金をだまし取ろうとします。

#### ● 振り込め類似詐欺

電話などで架空の株の購入やギャンブルの儲け話を持ちかけ、お金をだまし取ろうとします。

#### ● 警察官を名乗る詐欺

「〇〇警察の者です。あなたの銀行口座が悪用されています。」などと電話をかけ、警察官や銀行員を装って自宅などにキャッシュカードなどを受け取りに来ます。

#### ● 融資保証詐欺

メールやダイレクトメールで「無担保、保証人不要で高額融資」などとうたい融資を申し込んできた者から、保証金や信用調査などの名目でお金をだまし取ろうとします。

#### ● 架空請求詐欺

「インターネット上の有料サイト閲覧料金の未払いがあります。支払わなければ訴訟の準備をします。」などと、お金を振り込ませようとしています。



# 自分だけは大丈夫だと思っていませんか？

テレビや新聞で電話 de 詐欺の被害が連日のように取り上げられているにも関わらず、被害は後を絶ちません。

実際に被害に遭った方も「電話 de 詐欺は自分には関係ない。」とっていたそうです。急にお金が必要になったなどの電話がかかってきたときは「詐欺かもしれない。」とまず疑ってみてください。

なにかおかしいな、もしかして詐欺に遭ったかもと感じた方は、ひとりで悩まず、相談窓口にも必ず相談しましょう。

## 対応策

- ①日ごろから家族とこまめに電話やメールなどで連絡を取り合みましょう。
- ②留守番電話機能を利用して、知らない番号の電話には出ないようにして、受話器を取らずに相手の声や話す内容を確認しましょう。



一度電話に出てしまうと、言葉巧みに話を引き延ばし、相手のペースに持ち込まれるのが「電話 de 詐欺」の怖いところ。

- ③自分だけで判断せずに、振り込む前に必ず家族や警察などに相談しましょう。
- ④ATMで還付金は絶対に受け取れません。

## 相談窓口



- 電話 de 詐欺相談専用ダイヤル  
(千葉県警察本部) ☎ 0120-494-506
- 緊急時 ☎ 110
- 千葉県警察本部「サポートコーナー」  
☎ # 9110
- 成田警察署 ☎ 27-0110
- 印西警察署 ☎ 42-0110
- 栄町総務課 ☎ 95-1111

**防犯情報をいち早くキャッチ！**  
防犯情報などをメールで配信します！

詐欺に遭わないためには、その手口などの情報をいっつも入手しておくことが大切です。  
町では、町内で発生した、詐欺事件などの情報をいち早く発信するため、携帯電話やパソコンに防犯情報を「さかえ情報メール」として配信をしています。  
この情報メールは、防犯情報のほかにも、防災情報、消防情報、交通安全情報、行方不明者情報やイベントなどの行政情報も配信しますので、これを機会にぜひ、登録をおすすめします。

登録するには…  
手続き用QRコード



登録用メールアドレス  
t-sakae@sg-m.jp

登録方法の詳細は、土・日曜日、祝日を除く9時～18時にコールセンターで受け付けています。  
☎ 0570-0551783

**花火のご協賛ありがとうございました**

町内外の企業や団体、各自自治会、そして多くの皆さまのご協力により、たくさんの方の協賛金や募金をいただき、雨にもかかわらず開催することができました。実行委員会一同心より御礼申し上げます。

また、新聞折り込みでご案内したプログラム中の協賛者芳名一覧に

**「株式会社ナリタヤ」様**

のお名前がもれていました。大変申し訳ありません。SAKAEリバーサイド・フェスティバル実行委員会





### コースと特徴 (ハーフの部)

ふれあいプラザさかえ～  
房総のむら～利根川～矢口工業団地  
～ふれあいプラザさかえ

**【特徴】** ふれあいプラザさかえをスタートしたあとは、まるで江戸時代にでもタイムスリップしたかのような町並みと武家屋敷や農家を再現した体験博物館「房総のむら」と龍角寺古墳群の中を駆け抜け、広大な田園地帯と利根川の景色を楽しみながら走るハーフマラソン！  
制限時間も3時間30分となっており初心者でも走りやすくなっています。

### ゲストランナー



かしわばら りゅうじ  
**柏原 竜二**さん  
(富士通株式会社)

東洋大学時代に箱根駅伝で3度の総合優勝に貢献し、4年連続5区区間賞を獲得。卒業後は、富士通陸上競技部にて活躍し、2017年3月に現役引退。

### 参加資格

- 健康なランナーなら誰でも参加できます。
- 参加申込書の誓約書に必ず捺印をして提出してください。
- 18歳未満の方は、保護者の承諾（捺印）が必要です。

### 参加賞

参加者全員に参加賞（小学生・ウォーキングはタオル、親子はリュック、その他の部門はTシャツを予定）

問合せ さかえリバーサイドマラソン実行委員会（生涯学習課 ☎ 95-1112）

### 申込み方法

- ① 申込書**  
所定の申込書に必要事項を記入し、参加費を添えて最寄りの郵便局へお申し込みください。申込書は役場・ふれあいプラザさかえ窓口にごさいます。  
また、大会事務局へお問い合わせいただければ郵送いたします。
- ② インターネット**  
エントリーセンター <http://www.tecnoplan.co.jp/>  
スポーツエントリー <https://www.sportsentry.ne.jp>  
RUNTES <https://runnet.jp/>  
スポーツナビD○ <https://dosports.yahoo-net.jp>
- ③ コンビニエンスストア**  
ファミリーマートに設置している「ファミポート」でスポーツエントリーの画面から申込みできます。
- ④ 電話**  
スポーツエントリー（☎ 0570-550-846）へ直接おかけください。なお、平日 10 時～ 17 時の間でのみの受付となります。

### 参加費

※町内とは、町内在住・在勤者です。

種目	距離	出場資格	スタート	参加費
一般男子・女子 A	ハーフ	高校生～ 29 歳以下	10:30	町内 3,500 円 町外 4,000 円
一般男子・女子 B		30 歳～ 39 歳以下		
一般男子・女子 C		40 歳～ 49 歳以下		
一般男子・女子 D		50 歳～ 59 歳以下		
一般男子・女子 E		60 歳以上		
一般男子・女子 A	10km 実測 10.8km	高校生～ 29 歳以下	10:25	町内 2,500 円 町外 3,000 円
一般男子・女子 B		30 歳～ 39 歳以下		
一般男子・女子 C		40 歳～ 49 歳以下		
一般男子・女子 D		50 歳～ 59 歳以下		
一般男子・女子 E		60 歳以上		
一般男子・女子	5km 実測 5.2km	高校生以上	10:10	町内 2,500 円 町外 3,000 円
中学生男子・女子		中学 1～3 年生		
小学生男子・女子	2km	小学 4～6 年生	9:50	町内 500 円 町外 1,000 円
親子の部	1km	小学 3 年生以下の親子	9:35	2,000 円
ウォーキング (当日参加可)	6km	小学生以上 小学生以下は保護者同伴	9:30	500 円



# パパのための育児応援塾

## 子どもとの時間を楽しもう!!

### ～新米パパ編～

これからパパになる方・新米パパのための  
全2回連続プログラム

#### 第1回 子どもとの遊び方セミナー

親子遊び、造形など、子どもとの楽しい関わり方を覚え、子どもと一緒に楽しい毎日を過ごしましょう。

日時 10月22日(日) 10時～12時

会場 ふれあいプラザさかえ3階音楽室(1)

講師 親子遊び研究家 篠 秀夫 氏

#### 第2回 段ボール工作教室

子どもが喜ぶ「これを作ってみよう！」を作ってみましょう。

日時 10月29日(日) 10時～12時

会場 ふれあいプラザさかえ3階工作室

講師 矢野紙器株式会社

山本 晃伸 氏

対象者 これからパパになる方・お子様が3歳未満の新米パパ(町内在住者)

※全2回に参加できる方

### ～育児奮闘中編～

育児奮闘中のパパのための  
全2回連続プログラム

#### 第1回 子どもとの遊び方セミナー

「からだ遊び」や布などの簡単な小道具遊びを覚え、子どもの笑顔、笑い声をたくさんもらいましょう。

日時 11月12日(日) 10時～12時

会場 ふれあいプラザさかえ3階音楽室(1)

講師 親子遊び研究家 篠 秀夫 氏

#### 第2回 段ボール工作教室

「作って遊ぶ」「作る事」も遊びの一つに加えて楽しみましょう。

家族の個性が作品にあらわれます。

日時 11月19日(日) 10時～12時

会場 ふれあいプラザさかえ3階工作室

講師 矢野紙器株式会社

山本 晃伸 氏

対象者 お子様が3歳以上未就学児のパパ

※町内在住者のみ

※全2回参加できる方

○定員 10名 ○参加費 無料 ○申込み 10月13日(金)まで

問合せ 福祉・子ども課子育て包括支援室◎番窓口 ☎33-7707

※10月3日(火)より事務所がふれあいプラザさかえ内に移転しますので、申込みの際はご注意ください。【P9参照】



## ミセスブランド買取り強化中!

ボンベルタ成田でおなじみの、タルボット・ローラアシュレイ  
伊太利屋・センソユニコ・ソニアリキエル・スキャパ・ピノーレ  
やミセス御用達のキタムラ・フェイラー・印傳屋など大募集中です。  
大好評!ご不要な衣類・バック・靴は100%引取りOK!お持帰りゼロ実施中!

※買取りの際、運転免許証や健康保険証などの身分証明書が必要です。  
※町内で違法な訪問買取りの被害が多発しています。ご注意ください。

ハードオフ・オフハウス TEL0476(80)1237 10時～20時

## オフハウス スタッフ募集

時給(研修期間有)  
900円～1,250円  
時間

14:30～20:15

土日は9:45～も有り

インターネット検索出来れば

年齢・経験不問

地元の方が多く働いています。

ご応募お待ちしております。

## 安食りんどうホール

### 「あんしんの会」会員募集中

※会員様は初回入会金¥5,000のみ  
(プラン内容、式場使用料等様々なサービスが受けられます)

【霊安室完備】

※ご自宅にご安置できない等、当ホールでお預かりする事が出来ます  
ホール葬のみならず 公営斎場葬・寺院葬・自宅葬 承ります

住所 印旛郡栄町安食3784-1(栄中学校下)

電話 0476-95-4444

24時間受付中

お住まいに関するご心配事について  
どんなことでもお気軽にご相談ください

機器の修理・交換やリフォーム  
自然災害対策ご対応します

地元職人の集まりです  
栄町建設協同組合

連絡先(栄町商工会内)  
TEL85-1755 FAX95-7733



### 町民意識調査にご協力ください

町では平成31年度からスタートする栄町第5次総合計画（平成31年度～平成38年度）を平成29年度～平成30年度の2か年で策定するための作業に着手しました。

計画策定にあたり、まちづくりに対する町民のみなさんの考えをお伺いするため10月上旬を目途に町民意識調査を実施します。対象は、町内に居住する16歳以上の男女から無作為

に抽出した約2,000名です。

この調査は、今後のまちづくりのために重要な調査となりますので、アンケートがお手元に届いた方は、回答くださるようご協力を願います。

問合せ 企画政策課企画広報班 33・7773



### 成田線がさらに便利になります！ 品川～成田行きの直通便が増発

10月のダイヤ改正で品川駅発成田駅行きの快速電車が3本から6本に倍増されます。17時台～22時台の品川駅発快速電車は1時間に1本が成田駅行きとなり、夕・夜間帯の通勤がますますに便利になります。

問合せ 企画政策課企画広報班 33・7773

問合せ 建設課工務班 33・7711



### 安食駅南北自由 通路舗装改修 工事の実施

工事期間

9月中旬～11月下旬

安食駅南北自由通路の老朽化に伴う舗装改修工事を9月中旬から行います。

工事は路面の張り替えなどを行うこととなり、誠に申し訳ありませんが、皆さんには通行に注意していただかなければならないときもあります。

なお、工事に関する詳細については、安食駅周辺に看板などでお知らせします。また、工事期間中は、資機材置場として北口エレベーター前の駐輪場が利用できなくなります。皆さんには通行に際し、ご不便・ご迷惑をおかけいたしますが、ご協力をお願いいたします。

### マイナンバーカードを作りましょう！

マイナンバーカードを持っていると、各種手続きが便利になります。

マイナンバーカードを持っていると、こんな変わる！

- ①子育て手続きのオンライン申請始まる！  
10月から児童手当や、保育園入所の申請など、子育ての手続きが、自宅のパソコンでマイナポータルからオンラインで順次できるようになりますので、役場に出向く手間が軽減されます。
- ※マイナポータルとは：  
皆さんの個人情報を行政機関同士がやりとりした履歴を、自宅のパソコンで確認できるサイト。
- ②平成30年度中にコンビニ交付始まる！  
平成30年度中には、マイナンバーカードを使って全国のコンビニエンスストアなどで、住民票の写しや印鑑証明書を取得できるサービスを開始する予定です。

### 本人確認の際の身分証明書としても利用できます！

マイナンバーカードは、運転免許証のように顔写真付きの身分証明書としても使用することができます。

この機会にぜひマイナンバーカードを作ることをお勧めします。

### 申請方法

- 通知カードに付いている申請用紙に必要事項を記入し、顔写真を貼って郵送する。
- 通知カードに付いているQRコードをスマートフォン

フオンなどで読み取り申請する。

※通知カードを紛失してしまつた方や申請方法が分からない方は、住民課までお問い合わせください

### 問合せ

- 子育て手続きのオンライン申請：  
福祉子ども課児童福祉班 33・7707
- マイナンバーカードの申請：  
住民課戸籍住民班 33・7704

問合せ 建設課工務班 33・7711



### 就業構造基本調査にご協力ください！

10月1日は就業構造基本調査の日です。

10月1日現在で、平成29年就業構造基本調査が全国一斉に行われます。

この調査は、平成27年国勢調査の調査区のうち、総務大臣が指定した調査区の中（栄町では安食地区、安食台地区、竜角寺台地区の3調査区）から選定した15歳以上の世帯員の方を対象に無作為に抽出し、就業状況や就業に関する希望、就業異動などを明らかにするものです。

この調査から得られるデータ、調査内容について、「統計法」によりプライバシーは厳重に保護されます。

問合せ 企画政策課企画広報班 33・7773

### 秋の全国交通安全運動

9月21日(木)～30日(土)

#### スローガン

「身につけよう 命のお守り 反射材」

秋は日没時間が早まることから、特に夕暮れ時は歩行者や自転車の事故が心配されます。

外出する際は、明るい色の服装にしたり、反射材を身に付けたり、懐中電灯を携帯するなど、夜道でも自分の存在が周りに伝わるようにしましょう。

また自転車には、横方向からも目立つように車輪等に反射材を取り付け、運転する際には、早めにライトを点灯し、歩行者などの存在に十分注意し、事故を未然に防ぎましょう。

問合せ 総務課行政班 95・1111

### スズメバチにご注意ください



スズメバチは、初夏から秋にかけて巣が大きくなり、働きバチが増えて攻撃性が高くなりますので、次の点に十分ご注意ください。

#### スズメバチに刺されない 5つのポイント

- ① ハチを刺激しない。
  - ② ハチが近づいてきたら、振り払ったりせずに、そっとハチから離れる。
  - ③ 巣が近くにある時は、そっと巣から遠ざかる。
  - ④ ハチの巣の近くで大声を出したり、物を投げたりしない。
  - ⑤ 外で作業をする際は、肌を露出しないようにし帽子を着用する。
- ※色は白っぽいものを選び、黒など色の濃いものは避ける

もし刺されたら：

刺された場所から速やかに離れ、応急処置としては、手で毒を絞り出し、水道水でよく洗った後、氷などで冷やしてください。その後、早めに医療機関を受診しましょう。



#### 駆除の方法は？

ハチの巣の駆除は、巣ができた土地や家屋の所有者または管理者の財産の管理に関わるので、自ら対応していただく必要があります。

また、駆除にかかる経費も自己負担となりますので、ご理解をお願いします。なお、スズメバチの巣の駆除は危険を伴うことから、左記民間の専門業者にご相談していただくことをお勧めしています。

※巣の駆除は有料  
千葉県害虫防除協同組合  
043・221・0064  
問合せ 環境課保全・資源班③番窓口  
33・7710

## 安心のJA葬祭



## 虹のホール印西

印西市 大森3546-9

### JA虹の友 会員募集中

#### 割引特典

- 虹のホール印西 使用料無料
- 供花・供物の割引
- 仏壇・仏具の割引
- 新盆棚の割引
- その他

もしもの時や、事前相談等いつでもご連絡ください



JA西印旛

0476-48-2208

JA葬儀式場の虹のホール印西をはじめ公営斎場や自宅・寺院でのご葬儀も真心こめてお手伝いいたします

年中無休 24時間 受付対応

# 落ち葉清掃にご協力を!!

街路樹の葉が歩道などに多く落ち、近隣のみならずにご迷惑をおかけしておりますが、街路樹にも大切な役割があり、安易に伐採できないことをご理解いただき、街路樹周辺の清掃にご協力いただきますよう、よろしくお願いいたします。



## 【街路樹の役割】

街路樹は景観、環境、交通安全および防災の観点で重要な役割を担っています。

## 【落ち葉回収袋の配布】

役場の「環境課」や「建設課」の窓口で落ち葉回収袋を配布しています。

また、竜角寺台コミュニティセンターでも配布しています。

## 【落ち葉回収のルール】

集めた落ち葉や草は、堆肥などとして再利用しますので、他のゴミを混入しないでください。

## 【落ち葉の回収日】

道路沿いに回収袋を置いていただければ「月曜日」と「金曜日」に回収します。

## 清掃協力者の募集

高齢により落ち葉清掃はもうできないとの声が多くなっています。

困っている方の、落ち葉清掃をお手伝いしていただける団体や個人のボランティアを募集しています。

ご協力いただける方は、ご連絡ください。

問合せ 建設課施設管理班  
33-7711



## 駅前でごんばってます!

安食駅周辺でごんばっている方を紹介するシリーズ第6弾は…  
「訪問看護ステーションあえりの里」です。

現在、栄町には3人に1人方が65歳という、高齢者が多く住む中、「訪問看護ステーションあえりの里」を平成27年11月に安食駅前にオープンしました。

あえりの名の由来は、和の精神に基づくもの…持病のある方、足腰が弱っている方、自宅で過ごすのが難しいと考える方も少なくないと思います。

でも、「やっぱり自宅が一番いいなあ」と思ってもらえるよう、医師、ヘルパー、訪問リハビリスタッフ、そして私たち訪問看護師が連携・協力して皆さんの在宅療養をサポートしていきたいと思い、あえりの里とつけました。

在宅医療について心配なことがありましたら、1人で悩まずお気軽にお立ち寄りください。



問合せ 訪問看護ステーションあえりの里 ☎ 85-5740

旧酒直小学校に  
エクササイズ&ストレッチスタジオオープン♪

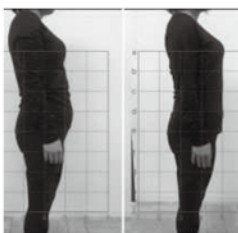

的を絞った簡単なエクササイズ  
コリ・疲労・姿勢・温活など  
身体の変化が分かりやすいと評判♪

★体験レッスン★

通常¥3,000 ⇒ ¥1,500

★月謝コース★

月4回 通常¥10,000 ⇒ ¥8,000

s.kaori.4.25@gmail.com

は24時間受付中♪

KAORI♡heart 栄町龍角寺33 旧酒直小学校3-3教室

お問い合わせ・ご予約 0476-77-8371 レッスン中など電話に出れない時があります  
【受付時間】火~土曜日 10時~18時



おがわ内科 電話 80-2777



JR安食駅改札口直進2分  
各種予防接種・健康診断・健康相談

診療時間	月	火	水	木	金	土	日・祝
AM9:00~12:30	○	○	休	○	○	○	休
PM3:00~6:00	○	往診	休	○	○	△	休

△ただし、土曜日はPM2:00~5:00

〒270-1516 印旛郡栄町安食1-18-23 駐車場12台有



# 子育て包括支援センター 10月3日(火)ふれあいプラザさかえ内にオープン!!

10月から新しい事業が始まります!

町では、妊娠から出産・子育ての期間を通じ、保護者の子育てを支援する、『子育て包括支援センター』をふれあいプラザさかえ1階に設置します。

この施設には、保健師・子育て相談員・母子保健コーディネーターなどを配置し、きめ細かな支援を行います。

開設日 火・土曜日

※祝日の翌日・年末年始は除く

開設時間 9時～17時15分

主な業務内容

- 妊娠届受付および母子健康手帳交付
- 乳幼児健診
- 子どもの予防接種
- 子育ての情報提供や相談支援

## 重要!

開設後は、妊娠届などの手続き場所がふれあいプラザさかえに変わりますのでご注意ください。

9月29日(金)まで↓

役場 福祉・子ども課

10月3日(火)から↓

ふれあいプラザさかえ内  
子育て包括支援センター

### ① マタニティ・乳児タクシー助成事業

母体への負担軽減や健やかな出産を支援するため、タクシー券を交付します。  
対象者：妊娠届提出後から生まれて1歳の誕生日までの子の母

対象となる利用：健診や予防接種・病気の通院等

助成内容：500円券10枚を一括交付

助成方法：町が協定を結ぶタクシー会社を利用した時に使用できます。1回の乗車に複数枚利用できますが、おつりはできません。

※タクシー会社は、申請時にお知らせします。

申請受付開始：10月3日(火)

### ② 産後ケア事業

家族などから産後の支援が受けられず、体調不良があるなど、育児支援が必要な場合に、町内の助産院で授乳指導や育児相談が受けられます。

実施機関：助産院ゆい

実施内容

○宿泊型：助産院に宿泊して実施

○デイケア型：助産院に日帰り滞在中に実施

○訪問型：助産師がご家庭を訪問して実施

その他 利用料金がかかります。また、利用日数には制限があります。

※新しい事業の内容など、詳しくは、10月号の広報でお知らせします。

## 土曜開庁業務の休止

9月23日の土曜開庁業務は、祝日のため休止となります。

ご不便をお掛けしますが、ご理解、ご協力をお願いいたします。

問合せ

住民課 33-7704  
33-7703  
33-7703  
33-7703

## 小学校

### 秋季大運動会

安食小学校

布鎌小学校

竜角寺台小学校

※雨天順延

○就学前児童レース

安食小学校

布鎌小学校

竜角寺台小学校

問合せ

安食小学校

布鎌小学校

竜角寺台小学校

問合せ

安食小学校

布鎌小学校

竜角寺台小学校

問合せ

安食小学校

布鎌小学校

竜角寺台小学校

問合せ

安食小学校

安食小学校 9時～10時30分  
布鎌小学校 9時～11時  
竜角寺台小学校 9時45分から10時

安食小学校 9時30分から9時50分  
布鎌小学校 9時～10時17分  
竜角寺台小学校 9時～10時13分

安食小学校 95-0017  
布鎌小学校 95-0138  
竜角寺台小学校 95-5311

明治 25 年・地元栄町で創業、四代 125 年

住宅・店舗 新築  
耐震改修  
水回り改修

# 高野内建設(株)

栄町安食2481-15 ☎ 95-0217  
http://www.takanouchi-kensetu.jp

---

Panasonic リフォーム Club

印西市小林 2523-1 ☎ 97-0800  
h.t@takanouchi-kensetu.jp

トリミングサロン ☆B-DOG☆  
わんちゃんのお美容室

もし今のわんちゃんの状態がご自身でしたら平気ですか?

- ・わんちゃんも人間と一緒に、健康のために毎月の定期的なシャンプーやカットなどのお手入れは必要です。
- ・わんちゃんの爪、耳、肛門腺、抜け毛、毛玉の放置はしていませんか?
- ・当店は、わんちゃんのお気持ちになったトリミングを心掛けております。各種、犬種の料金お気軽にお問い合わせ下さい。

☆トリミング料金 初回20%OFF☆  
(栄町にお住まいの方に限り、わんちゃんのお送迎を無料で行なっております。)

栄町安食台2-26-26(栄町役場前)  
OPEN AM9時～PM7時 定休日:水曜日  
TEL 0476-33-3761 印健福119-19



# 帰宅困難者の災害時の心得

「むやみに移動を開始せず、落ち着いた行動を」



大規模な災害が発生すると、公共交通機関が運行を停止し、帰宅が困難になることが予想されます。多くの人が一斉に帰宅を始める、火災や沿道の建物からの落下物などにより負傷する危険があるばかりでなく、救助・救急活動の妨げとなります。

## 大規模災害が発生したら…

- ①むやみに移動せず、身の安全を確保し、職場や集客施設などの安全な場所にとどまろう。
- ②災害用伝言サービスにより、家族の安否などを確かめよう。
- ③交通情報や被害情報などを入手しよう。

### ◎災害用伝言ダイヤル

【1711】

音声による伝言サービスで、固定電話の番号あてに録音・確認します。1711をダイヤルし、一般電話や公衆電話・携帯電話・スマートフォンなどから利用できます。毎月1日と15日に体験利用ができますので、安否確認方法を確認しておきましょう。

### ◎災害用伝言板

文字情報による伝言サービスです。各携帯会社のトップページから「災害用伝言板」を選択してメッセージを登録・確認してください。インターネットに接続できる携帯電話やスマートフォンから利用できます。

## 日ごろから準備しておきたいこと

- ①携帯ラジオや地図を持ち歩こう。
- ②スニーカーや懐中電灯、手袋、飲料水や食料などを用意しよう。
- ③家族などと安否確認の方法、集合場所、帰宅経路の状況を確認しておこう。

## 徒歩帰宅者支援の取り組み

九都県市では、コンビニエンスストア・ファミリイレストア・ガソリンスタンドなどと徒歩帰宅支援に関する協定を締結しています。

これらの店舗では、災害発生時に水道水やトイレの提供のほか、道路交通情報などを可能な範囲で提供しています。

こうした店舗には、「災害時帰宅支援ステーション」が掲示されていますので、日ごろから帰宅経路の店舗の場所を確認しておく目安です。  
※九都県市（千葉県・埼玉県・東京都・神奈川県・千葉県・さいたま市・横浜市・川崎市・相模原市）

○コンビニエンスストアなど



○千葉県石油商業組合に加盟する県内のガソリンスタンド



問合せ 95-8983 消防防災課防災班

**TOTO水彩工房 成田日赤前店**  
成田市飯田町177-25 ☎0120-37-9519

**リフォーム補助金始まりました!**  
ご相談だけでもお気軽に♪

※申請手続きを当社で代行いたします。  
※住宅のご相談やご不満、お気軽にお問い合わせ下さい。

業務充実の為 従業員募集

有限会社 桜井管商店  
成田北434  
TEL: 0476-95-1919  
http://951919.jp

水彩工房 水まわりのコンビニ

**水まわりでこまったらまずお電話を!**

★水まわりのトラブル  
排水つまり、トイレつまり、水漏れ  
★リフォーム  
システムキッチン、ユニットバス、床暖房  
★器具の取替・修理  
蛇口、流し台、洗面台、便器、給湯器

水をベースに住まいの快適を考える 水まわりのリフォーム店

**リフォームスタジオ オオイシ**  
印旛郡栄町請方1019.3  
☎090-3406-2805 ☎0476-95-1840



# 都市計画案の概要の縦覧 および公聴会の開催について

成田都市計画火葬場の変更について、案の概要の縦覧と公聴会を次のとおり開催します。

**案の概要** 栄町斎場の廃止

**案の概要の縦覧**

日時 9月1日(金) 15日(金)  
8時30分～17時15分  
※ただし土・日曜日を除く  
**会場** まちづくり課  
(役場4階)

## 公聴会

日時 10月13日(金)

14時から  
**会場** 栄町役場5階第2会議室

**公述人の資格** 町内在住者  
および利害関係がある方  
(法人を含む)

## 公述の申出の方法

公述を希望する方は、公述の申出書に必要事項を記載し、述べようとする意見の要旨を添えて、まちづくり課へ持参または郵送してください。

※公述申出書は、まちづくり課窓口にあります。

公述申出書の提出期間

9月1日(金)～15日(金)

※郵送の場合は9月15日(金)の消印有効

**公述人の選定** 希望者が多い場合は抽選

※結果は本人に通知します。

公聴会の傍聴

公聴会の傍聴を希望する方は、直接会場にお越しください。

※公述の申出の無い場合は、公聴会は中止になります。

**問合せ** まちづくり課  
まちづくり班 33-7719

## 9月定例議会の開催

平成29年第3回栄町議会定例会は、9月12日(火)10時から開催されます。

詳しくは、町議会ホームページでご確認ください。

なお、平成29年第2回栄町議会定例会(6月議会)の会議録は、町議会ホームページ、役場行政資料室およびふれあいプラザさかえの図書室で閲覧できます。

**問合せ** 議会事務局

33-7715

## ペットのふんの始末は飼い主の責任

犬猫のふん尿被害が寄せられています。特に公園の砂場は小さな子どもたちの遊び場であり、動物のふん尿は衛生環境を悪化させます。ペットのふんは、飼い主が責任を持って処理しましょう。また、飼い猫を捨てることや、のら猫などへの無責任な餌やりは止めましょう。

**問合せ** 環境課保全・資源班③番窓口  
33-7710

## 収集コンテナボックスの設置

家庭の庭から発生した剪定枝や除草した草は、燃やすごみとして排出せずに、収集コンテナボックスをご利用ください。

【設置場所】

①役場西側高台駐車場

②竜角寺台コミュニティホール脇

③旧酒直小学校(教職員駐車場)

【設置期間】  
10月1日(日)～12月27日(水)

※今年度最後の設置です。

**問合せ** 環境課保全・資源班③番窓口  
33-7710

## 相続した空き家の譲渡所得の特別控除

空き家の発生を抑制するための特別措置として、相続した家屋(敷地を含む)、または取壊し後の土地を譲渡した場合に譲渡所得から3,000万円が特別控除されます。

この特別措置を受けるために、確定申告に必要な「被相続人居住用家屋等確認書」の添付が必要となりますので相続した家屋がある所在市町村へ申請してください。

詳細は国税庁ホームページ、または国土交通省ホームページをご覧ください。  
**問合せ** 企画政策課不動産定住班  
33-7773

## お庭でお困りなことはありませんか？

造園・外構・剪定・抜根・伐採

ご相談だけでも、1本からでもお伺いします！

会社名



**木村ガーデン**

住所 栄町安食2172-15

TEL 0476-33-4622 FAX 0476-33-3486

代表 木村晶夫

**木村ガーデン**

で検索！

## 介護のほがらか

介護保険に関する  
ご相談は  
お気軽にお電話ください

居宅介護支援事業所  
印旛居宅介護支援事業所 ほがらか  
(千葉県指定 1274400173)



〒270-1506 印旛郡栄町龍角寺33番地

TEL: 0476-29-5427 FAX: 0476-29-5428

# 平成 28 年度 決算 報告

問合せ 長門川水道企業団業務係 ☎ 33-7718

## 業 務 量 ※ ( ) 内の数値は、平成 27 年度との比較数値です。

業務量について、平成 29 年 3 月末の給水戸数は 7,868 戸 (43 戸増)、給水人口は 18,971 人 (243 人減) となりました。利根川水系ダム貯水率減少に伴う取水制限の広報などによる節水意識の高まりによって、主に、生活用水の使用量が減少したことで、年間総有収水量が 2,139,711m<sup>3</sup> (49,633m<sup>3</sup> 減) となりました。

業務項目	企業団	内 訳	
		栄町分	印西市分
給水戸数	7,868 戸	7,688 戸	180 戸
給水人口	18,971 人	18,474 人	497 人
年間総給水量	2,335,098m <sup>3</sup>	2,253,678m <sup>3</sup>	81,420m <sup>3</sup>
1 日平均給水量	6,398m <sup>3</sup>	6,175m <sup>3</sup>	223m <sup>3</sup>
年間総有収水量	2,139,711m <sup>3</sup>	2,062,796m <sup>3</sup>	76,915m <sup>3</sup>
1 日平均有収水量	5,862m <sup>3</sup>	5,651m <sup>3</sup>	211m <sup>3</sup>
一人 1 日平均有収水量	309.0 ℓ	305.9 ℓ	424.5 ℓ

## 財 務 状 況

営業収益の主たる給水収益が 451,834 千円で前年度より 10,442 千円減少しました。その他県補助金および市町補助金、特別利益の減少などにより、収益総額では 20,628 千円の減少となりました。費用については、浄水場の委託料や職員の削減などにより、費用総額として 6,726 千円の減少となり、損益勘定では、41,039 千円の純利益となり、前年度決算額と比較すると 13,902 千円の利益減少となりました。

### 貸借対照表

項 目	金 額
総資産	4,469,029 千円
固定資産	3,724,208 千円
流動資産	744,821 千円
(現金)	725,955 千円
繰延資産	- 千円
負債	2,003,014 千円
資本	2,466,015 千円
累積欠損金	- 千円

### 損益計算書

項 目	金 額
総収入	530,318 千円
給水収益	451,834 千円
長期前受金戻入	60,711 千円
総支出	486,325 千円
支払利息	23,439 千円
減価償却費等	187,882 千円
経常利益	43,993 千円
純利益	41,039 千円

## 企業債など残高

平成 28 年度は新たな企業債借入は行いませんでした。

項 目	金 額
企業債	907,023 千円
財務省分	594,201 千円
地方公共団体金融機構分	303,622 千円
市町村振興資金分	9,200 千円

## 職員給与の状況

経費削減のため、定員管理計画に基づき職員を 1 名減しました。

項 目	平成 28 年度	平成 27 年度
職員給与費	40,698 千円	46,066 千円
職員平均給料月額	345 千円	344 千円
職員平均手当月額 (期末勤勉手当含む)	139 千円	136 千円
企業長他報酬	674 千円	674 千円

## 建設工事など

平成 28 年度の主な建設改良事業については、安食台地区の配水管布設工事および竜角寺台地区の鉛給水管更新工事、前新田浄水場や上前浄水場の活性炭吸着塔バルブコントローラー他更新工事などを行いました。

名 称	金 額	請負業者	備 考
平成 28 年度配水管更新工事	13,500,000 円	株式会社 平安管設	栄町安食台三丁目地先 ポリエチレン管 φ 75mm、L=179.6m
平成 28 年度鉛給水管更新工事	9,126,000 円	株式会社 長門建設	栄町竜角寺台一丁目地先 ポリエチレン 2 層管に交換 φ 20mm 25 戸
活性炭吸着塔バルブ コントローラー他更新工事	8,812,800 円	千水プラント 株式会社	No. 1・2 活性炭吸着塔バルブコントローラーおよび配水塔水位計更新



募 集

シニアのためのお仕事説明会 in 栄

町と高齢者見守り活動や雇用促進に関する協定を結んでいる、株式会社セブン・イレブン・ジャパンが豊富な経験を活かせるシニアのためのお仕事説明会を開催します。

日時 9月20日(水) 13時~14時30分
会場 ふれあいプラザさかえ1階会議室②
対象 おおむね60歳以上の方(年齢制限なし)
定員 先着20名
参加費 無料
申込み 9月19日(火)までに、電話またはファックスにて
問合せ 産業課産業振興班
TEL 33-7713
FAX 33-7720

若者の就労を応援!

就活基礎セミナー in 成田

ジョブカフェエちば・栄町・成田が共催で、就職を希望している15歳~39歳までの方を対象に、面接の基本的な流れやマナーを理解し、自信をもって面接に臨めるようセミナーを開催します。
日時 10月4日(水) 13時~15時
会場 成田市役所6階(集合12時50分)
日時 9月21日(木) 13時~17時
会場 ふれあいプラザさかえ2階第1会議室
対象 15歳以上40歳未満の自立(就労)に悩みを

就労相談(予約制)

抱えている若者またはその家族
日時 9月21日(木) 13時~17時
会場 ふれあいプラザさかえ2階第1会議室
対象 15歳以上40歳未満の自立(就労)に悩みを

大人のための 食育講座

今回のテーマは、「骨粗鬆症を予防する食生活」です。ご希望の方には簡易骨密度計による骨密度を測定します。
日時 10月13日(金)10時~13時(受付9時30分)
内容 健康ミニ講話
会場 ふれあいプラザさかえ3階視聴覚室、調理室
定員 30人(先着順)
参加費 1回520円
持ち物 エプロン、三角巾、布巾2枚、箸
申込み 9月29日(金)までに、電話にて
問合せ 健康介護課 健康推進班
TEL 33-7708
FAX 33-7708

中高年の再就職 支援セミナー

千葉県ジョブサポートセンターと栄町・印西市・白井市・鎌ヶ谷市が共催で、中高年を対象に、再就職までの課題を解決するため、応募書類の書き方や面接の受け方など「就職スキル」をテーマとしたセミナーと就労に関する相談会を開催します。
日時 9月26日(火) 10時~12時30分(セミナー) 13時30分(就労相談会)
会場 印西市立中央駅前地域交流館
1号館2階会議室1(千葉ニュータウン中央駅下車中央南側徒歩5分)
対象 おおむね40歳~65歳の方
定員 セミナー30名 就労相談会4名
※どちらも先着順
※参加費 無料
※相談のみの参加可
※雇用保険受給中の就職活動実績となります。
申込み 9月25日(月)までに電話にて
問合せ 産業課産業振興班
TEL 33-7713
FAX 33-7720

広報さかえに 広告を掲載しませんか
1回 5,150円
縦...5.5cm 横...9cm
(他にも3つの大きさを用意しています)
申込みは毎月1日。翌月の広報紙に掲載されます
申込み・問合せ 役場3階 企画政策課 企画広報班 電話 33-7701(直通)

無臭でサラサラ 自然にやさしい【天然発酵の堆肥】
長い年月をかけて発酵させた自然にやさしい、超完熟堆肥です。食品くずやチップなどリサイクルで安全、安心の野菜や花木を育てましょう。
(-袋)...200円
NPO法人 エコ野菜クラブ
販売所/栄町安食2481-27 0476-95-6268
安食直売所

### 第3回市民農園 栽培講習会開催

第3回となる講習会では、ジャガイモについて学び、ジャガイモ苗の植え付けを体験します。

日時・会場 9月6日(水)  
・ドラムふれあい農園  
9時～10時

・栄町農業ふれあいセンター  
10時30分～11時30分  
講習内容 ジャガイモの育て方、園芸相談

対象 農園利用者および市民農園に興味のある方  
問合せ 産業課産業振興班  
☎33・7713

### 新規農園利用者募集中!!

町では、町民の方が利用できる農園を2か所用意しております。ドラムふれあい農園(竜角寺地区)と栄町農業ふれあいセンター(麻生地区)です。  
どちらの農園にもまだ区画に多少の余裕がありまますので利用ご希望の方は早めにお申込みください。  
農園に少しでも興味のある方は栽培講習会にお気軽にご参加ください。お待ちしております。

### 糖尿病を予防するための教室 「ノルディック・ウォーキング」(全2回)

ノルディック・ウォーキングで、糖尿病にならない体づくりをしましょう。※健康ポイントは付きません。

対象 ①HbA1c 5.6%以上の方とその家族  
②BMI 25以上の方とその家族  
※BMI(体格指数)＝体重kg÷身長m  
③腹囲 男性85cm以上の方  
女性90cm以上とその家族  
※2回とも参加できる方

日時 (コース制)  
①9月29日(金) 10時～12時  
②10月17日(火) 10時～12時  
会場 ふれあいプラザ3階音楽室  
※受付時間9時30分より

定員 50名(先着順) ※要予約制  
服装 動きやすい服装、くつ  
持ち物 タオル、水分補給の飲み物  
問合せ 健康介護課健康推進班⑤番窓口  
☎33・7708

### さかえ いきいき講演会「知っていますか?」 ロコモティブシンドローム〜いつまでも元気に歩くために〜

#### 5000健康ポイント付き

ロコモティブシンドローム(略称ロコモ)とは、骨・関節・筋肉といった運動器のいずれか、あるいは複数に障害が起こり、「立つ、歩く」といった機能が低下している状態をいいます。

いつまでも自分の足で歩き続けていくために、ロコモを予防することが、今、必要なのです。  
日時 10月6日(金) 13時30分～  
会場 ふれあいプラザさかえ 3階大会議室

※受付は、13時より  
健康介護課医療介護連携室④番窓口  
☎33・7709

### 普通救命講習I

日時 9月10日(日) 9時～12時  
会場 消防本部 2階会議室

内容 成人に対する心肺蘇生法(AEDを含む) 異物除去法や止血法  
対象者 中学生以上  
定員 30名  
受講料 無料

服装 動きやすい服装  
申込み 9月3日(日)までに電話、またはホームページにて  
問合せ 消防署  
☎95・0119



申込み用 QRコード

### 平成29年度 原爆被爆二世 健康診断のご案内

対象者 原爆被爆者の実子で、県内に住所を有し、受診を希望される方  
実施期間 7月1日(土)～平成30年2月28日(水)  
申込み期限 平成30年1月31日(水) 必着

※受診を希望される方の住所・氏名・生年月日・電話番号および被爆者である親の住所・氏名・生年月日・被爆者健康手帳番号を書いて、郵送でお申し込みください。  
受診書などは後日送付いたします。検査の種類によっては、一部自己負担が生じることがあります。

問合せ 〒260-8697  
(所在地省略可)  
千葉県健康福祉部健康福祉指導課被爆者援護班  
☎043-223-2349

### 町の情報発信中!

@doramu\_kun  
@town.sakae.chiba





**栄町建設協同組合**

**循環バス利用者のために  
ベンチ10台を寄贈**

栄町建設協同組合から循環バス利用者のために役立ててほしいとベンチを10台寄贈していただきました。  
ゆつくり座ってバスを待つことができますようになりました。  
ぜひ、ご利用ください。

▼ナリタヤ移動販売車 岡田町長（左）と ナリタヤ菊川社長（右）▼



町と株式会社ナリタヤは、7月24日に「高齢者見守り活動に関する協定」を締結しました。この協定は、7月10日にスタートした移動販売事業を通じて、高齢者の異変を感じた場合に、その情報を町に連絡し、町が安否確認や必要な支援などを速やかに行うものです。  
この活動は、住み慣れた地域で安心して暮らし続けられるための施策である「地域包括ケアシステム」の実現に向けた取組みとなる活動です。この協定では、個人情報保護についても取り決めています。

**移動販売事業による**

**高齢者の見守り協定を締結**

**パパのための育児応援塾**

**子どもとの時間を楽しくもう1回開催されました**

7月、ふれあいプラザさかえにて、パパのための育児応援塾子どもとの時間を楽しくもう1回開催されました。パパ達の奮闘ぶりを写真と感想で振り返ります。



**☆新米パパ編**

全2回プログラム

- (1回目) ベビーマッサージ
- (2回目) 太巻き寿司でおもてなし

**【参加者からの声】**

少しの時間のコミュニケーションでも、子どもの笑顔が見られてうれしかったです。



▲ベビーマッサージ



**☆育児奮闘中パパ編**

全2回プログラム

- (1回目) ピラティス&ストレッチ!
- (2回目) デコ太巻き寿司でおもてなし

**【参加者からの声】**

楽しい運動や、デコ太巻き、子どもとスキンシップや交流ができ、家でも子どもと一緒にやりたいと思います。



▶ピラティス&ストレッチ!

▶太巻き寿司でおもてなし  
※次回開催は10月・11月を予定しています。  
詳しくは5ページへ  
問合せ 福祉・子ども課 子育て包括支援室◎番窓口 33-7707

▶デコ太巻き寿司でおもてなし

### 第68回印旛郡市民体育大会 町代表の選手ら大健闘

第68回印旛郡市民体育大会が7月9日のサッカーと卓球を皮切りに、12日、15日から17日、23日の6日間、印旛郡市8市町が参加し各会場で熱戦が繰り広げられました。  
町の代表として出場した選手たちは、真夏の焼けつくような暑さの中、全力でプレーしました。

なお、主な入賞種目は次のとおりです。(敬称略)

#### 【団体競技】

●剣道 第2位

●卓球男子 第3位

#### 【個人競技】

●ゴルフ レディースの部 第3位 大澤 礼子



▲卓球男子チーム



▲剣道代表の5名



▲66回・67回大会同種目優勝の大井さん

【陸上競技】  
●50歳以上男子1000mの部 第2位 大井 成介



▲ナイスショット!

### 放送用音響機器を整備しました 「宝くじ助成金」

安食台自治会連絡協議会では、一般財団法人自治総合センターの「宝くじ助成事業」の助成金でスピーカーやアンプ、マイクなどの放送用音響機器を整備しました。

7月29日に行われた安食台ふれあい祭りでは、大勢の人々が集まり賑わう中、軽快な音楽や盆踊りの曲を流したり、祭りの進行にと音響機器が大活躍し、一層の盛り上がりを見せていました。  
今後は、地域の防災訓練などでも活用される予定です。



### カーブミラーをピカピカに 交通安全協会



▲事故を防ぐ、大事な作業

7月、日ごろから事故防止のため様ざまな活動をしていただいている「交通安全協会(安食支部・布鎌支部)」の皆さんが、町内のカーブミラーの点検や清掃を行いました。  
太陽の照りつく中、洗剤とモップでミラーを磨いたり、枝葉によりミラーが覆われている場合は剪定を行ったりと、車両や歩行者に見やすく、安心して利用できる環境を整えていただきました。





千葉県立  
**房総のむら**  
TEL 95-3333

今日の休館日  
4日(月)・11日(月)  
19日(火)・25日(月)

●稲穂まつり  
9月17日(日)・18日(月)祝日  
秋の収穫に感謝し、お米に関する演目など様々なイベントを実施します。人気の時代衣裳変身体験もあります。ぜひお越しください!  
開館時間は9時～17時30分となります。

●木箱作り  
9月2日(日)・3日(日)  
国産の杉板を使って鋸やノミなどの道具を使い、自分だけの箱(道具箱など)を作ります。

●いもつなぎのそば  
9月9日(日)・10日(日)  
すりおろした大和芋をつなぎに、歯ごたえのあるそばを打ちまじょう。完成したそばは、お持ち帰りいただけます。

●彫刻刀または篆刻刀(てんこくとう)  
9月9日(日)・10日(日)・30日(日)  
彫刻刀または印材に文字を彫る為の篆刻刀のどちらかを選んで作ります。

●かまどで炊いて稲荷寿司  
9月23日(土)・24日(日)  
かまどでご飯を炊いて寿司飯を作り、油揚げを煮て稲荷寿司を作りまじょう。5個お持ち帰りがいただけます。

●刺子  
9月27日(水)・28日(木)  
すでに藍や渋木で先染めしてある綿布と木綿糸を使って、初心者の方でも簡単にできる「菊刺し」と「ねじり梅」を刺して、可愛い花ふきんが作れます。

●マークの付いている体験は、事前に予約が必要です。  
※平成29年度版「体験のしおり」も販売中です。



**ドラムの里**  
栄町観光案内所 TEL 89-0376  
成田ゆめ牧場 フェアーマーズマーケット TEL 80-0010

今日の休館日  
4日(月)・11日(月)  
19日(火)・25日(月)

●栗拾い体験  
実は、栗の本当の姿を知らない方が増えてきているそうです。  
本当の姿を知ってほしい。そんな想いでドラムの里も栗拾いを行います。

日時 9月23日(土)・24日(日)  
両日とも11時から

※雨天延期

会場 ゆめテラス前広場

内容 つまみバサミで4～5個拾ってください。

参加費 (つまみバサミは用意します)  
1人200円

※スニーカーでお越しください。

定員 当日先着順

問合せ 無くなり次第終了となります。  
ドラムの里 TEL 80-0010

# 先人たちの足跡

No. 216  
生涯学習課文化財班  
(TEL 95-1112)

## 町指定文化財「布鎌惣社水神社本殿」 建築修理のあゆみ

神社の創建については、『千葉県印旛郡誌』に「宝暦七年(1757)水波能賣命を勧請し社殿創建」とあり、紀年のない水神宮造営棟札を納めた大正一〇年(1921)の箱裏書(篠田市之助氏誌)には「明暦三(1657)水波能賣命を勧請し社宇を創建」と記されている。さらにこれらの資料とは別の安永六年(1777)の『羽生芳沢系譜』には、惣鎮守水神宮の創始について、元禄一〇年(1697)西太郎兵衛の氏神を移し西新田に祭ったのに始まり、始めは藁作りの小社であったと記している。

現在の本殿は「新建立水神寶宮一社」の主文のある宝暦七年棟札のものに該当すると見てよく、宝暦七年創建の根拠になったものと考えられる。(中略)元禄を創建の時期とするのが妥当であろうと思われるが、水神社の創立についてはなお検討を要する。  
境内には享保元年(1716)祭神不詳の石祠が所在するが、最も早い

社殿の造営に関する資料は前述した宝暦七年の水神寶宮一社の新建立棟札で、これだけでは新築による造替なのか、あるいは始めて本格的な本殿を建立したのかは分からない。この本殿の建立にあたっては、遷宮導師を雙林寺の隆賢が務め、社人に殖生郡南羽鳥村の木内越前守の名が記されている。(中略)その他の関係者として、大旦那が西新田総氏子となっていること、当時の布鎌全体の名主43名が列記されているのが注目される。大工は香取郡澤村(現栗源町)の藤崎伊織であった。

前述したように、安永四年(1775)には社殿の改築、官位の取得、奉上册挙行といった動きがあったようであるが、現在の神社に残る資料からは官位の取得だけしか確認できない。改築があったとすれば、壁面に後付けされた彫刻が時代的には合致するようである。(中略)

大正一〇年(1921)には本社の改修が、大工高塚庄吉、金工大塚初太郎、葺手桜井安次郎らによって行われている(石碑・銘札)。このうち、大塚初太郎は布鎌村のトタン葺職人であることから、茅葺屋根の鉄板葺への改修が行われたものと見られる。次いで同一三年(1924)には境内の整備が行われたと見え、社殿石垣と境内の石据工事があった(棟札)。昭和五二年(1977)には本殿の改修、幣殿と玉垣の改築が行われ(銘札・石碑)、現在に至っている。

(栄町史編さん委員会文化財・社寺部会 元専門委員山田和夫氏)



# スポーツと健康

問合せ

生涯学習課

スポーツ振興班

☎ 95-1112

# sports & health



## 自分のからだを知ろう

運動を始める前に、自分自身の体を知ることから始めましょう。運動不足を感じている人は、まずは簡単なストレッチなどで筋肉をほぐし、負荷が軽い運動から始めることが大切です。

### 運動不足度チェック

4つ以上当てはまると、  
運動不足の可能性が  
あります。

- 1日平均 15 分以上の運動をしていない
- 座ってする仕事が多い
- 10kg以上の重い物を持つことがほとんどない
- 通勤は車かバイク
- 休日は外出よりごろ寝
- 帰宅は夜遅い
- あまり歩かない（1日 6,000 歩以下）
- あれば必ずエスカレーターに乗る
- お腹が特に太くなってきた
- 近距離でも電車・バス内で立つのはおっくうだ
- 階段や坂道で同世代の人に遅れる
- 仕事が忙しくて運動なんてできない
- 若い時に十分運動したから大丈夫だ
- 「あれ取って」「これ取って」の生活をしている

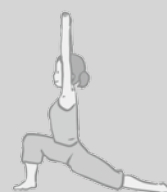

※公益財団法人健康・体力づくり事業財団ホームページより

### スリングヨガ

天井から布を吊るして空中で行う新しいヨガ。空中でバランスをとることで、自然に体幹が鍛えられ、ダイエット効果も期待できます。

日時 9月9日(土)

① 10時30分から

② 13時から

③ 15時から

(各回 75 分 1 日 3 回開催します)

会場 ふれあいプラザさかえ文化ホール

参加費 無料

定員 1 講座 10 名まで

対象者 町内在住 20 歳以上の方

申込み 9月8日(金) 12 時までに電話にて

※スポーツ健康手帳をお持ちの方は、持参して下さい。

※次に該当する方や不安がある方はご遠慮ください。

体重 80kg 以上、高血圧、妊婦、緑内障などの眼疾患、ヘルニアなど腰や関節に持病のある方など

### 軽スポーツ教室

日時 9月9日(土)

9時30分～11時30分

会場 安食小学校 体育館

参加費 無料

定員 30 名

内容 ショートテニス、インディアカ

持ち物 上履き、タオル、飲み物など

申込み 当日現地にて

**500 健康ポイント付き**

※集めた健康ポイントは、スーパーや飲食店などの商品券と交換できます。

問合せ 生涯学習課スポーツ振興班 ☎ 95-1112



# 健康よろず版 Go! Go! 糖尿病予防⑥



現在、4人に1人は糖尿病とその予備群です。  
糖尿病は多くの合併症を引き起こし、命にも関わる恐ろしい病気です。

問合せ 健康介護課健康推進班 ☎ 33-7708

## 糖尿病と高血圧

糖尿病のある人は糖尿病のない人に比べて、2倍程度も高血圧になる危険が高まります。さらに、高血糖の状態を5～10年放置すると、腎臓の血管は傷み、腎機能が低下して、血圧が上がりやすくなります。そして、糖尿病の合併症である糖尿病性腎症を引き起こします。

米町の特定健診（国民健康保険の加入者）・後期高齢者健診（後期高齢者医療保険の加入者）では、腎機能の検査も独自に実施しています。高血糖の方は、健診結果の「eGFR」や「クレアチニン」、「タンパク尿」という腎機能の項目も注意して確認しましょう。

### 高血圧を予防するには・・・

#### ① 塩分の取り過ぎに注意

減塩に効果のある具体的な方法

- 味噌汁は具沢山にして1日1杯まで
- しょう油やソースなどは、かけずに小皿にうつしてつける
- インスタント食品や加工品は控える
- 麺類の汁は残す
- 減塩しょう油や、減塩味噌汁などの減塩商品を活用するなど、工夫して無理せず減塩しましょう。



1日1杯



ラーメンのスープは美味しいけれど・・・



しょう油は小皿で

#### ② 食材に気をつけよう！

動脈硬化を予防し、血圧を下げる作用のある食材を食べましょう。カリウムはナトリウムを体外に排出する効果があります。また、マグネシウムが不足すると、血管が収縮して血圧が上昇します。カルシウムが不足すると骨からカルシウムが溶け出し血管壁に付着し血流を阻害させます。食物繊維は、塩分の吸収を抑える効果があります。

- カリウム …… ほうれん草、バナナ、じゃがいもなど
- マグネシウム …… わかめ、昆布、大豆など
- カルシウム …… 牛乳、ヨーグルト、小松菜など
- 食物繊維 …… ブロッコリー、納豆、のりなど



#### ③ 1日30分程度の軽めの運動を

ウォーキング、ラジオ体操などの有酸素運動は心肺機能を高め、血管を拡張させるなど、血圧を低下させる効果があります。無理せず、1日30分程度の軽めの運動をしましょう。



500 健康ポイント付き

### いきいき広場

～リンパマッサージで心も身体も元気になろう！～

内 容 リンパマッサージ  
日 時 10月5日(木) 10時～11時30分  
会 場 酒直体育館  
定 員 30名(先着順)

参加費 無料  
持ち物 水分補給用飲み物、上履き、バスタオル  
主 催 米町健康づくり推進員  
申込み 9月22日(金)まで  
問合せ 健康介護課 ☎ 33-7708

# 子育て情報 子どもステーション



問合せ  
福祉・子ども課  
子育て包括支援室⑥番窓口  
☎ 33-7707

## 子どもの目を大切に

子どもの目は非常に早い速度で成長しています。実際に物を見て、目からの刺激が脳に伝わることで視力は成長していきます。  
**乳幼児の視力の発達**



生後 1～2 週の新生児では明暗が分かり明るい方を向きます。生後 2 か月頃にはものを目で追いかけること（追視）ができるようになり、3 歳には遠近が分かるようになります。視力としては新生児では 0.05、2 か月で 0.1、1 歳で 0.4、2 歳で 1.0 になり、6 歳くらいまでに、ほぼ完成されます。

乳幼児の視力の急速な発達段階に、何かの理由で網膜にはっきりと像が写らず刺激が加わらなかった場合、視力が育ちません。そのあとから視力が育ち始めても、遅れた分は失われたまま追いつかないことが多く、弱視になってしまいます。

### 目がよく見えていないことを表す子どものサイン



人の顔を見つめない、動いているものを追わない、見るときに目を細める、首を傾げる、顔を近づけて物を見るときはよく見えていないかもしれません。注意しましょう。



### 弱視の原因は斜視にあり

黒目の位置に異常がある、すなわち眼が内を向いていたり（内斜視）、外を向いたり（外斜視）する状態を斜視といいます。

斜視では片方の眼で物を見てしまうので、使われないもう片方の眼の視力が育たず、弱視になりやすい状態です。

治療としては、両目でものを見る習慣をつけるため薬やメガネを用います。また、手術が必要なこともあります。



### テレビ、スマートフォンなどは目に悪影響

テレビや DVD、特にスマホ、タブレットなどの小さな平面画面を見る時間が長いと視力の発達を妨げます。

子どもたちの心身の健やかな発達のために、テレビやスマホ等へ接触するトータル時間を 1 日 2 時間以内とし、2 歳までは、テレビや DVD の視聴を控え、外で遊ぶ機会を増やしましょう

※お知らせ 10 月 3 日から母子手帳の交付、子どもの予防接種に関することなどは、ふれあいプラザ内に開設する「子育て包括支援センター」になります。

#### ●幼児健診・相談

問合せは、健康介護課健康推進班⑤番窓口（☎ 33-7708）へ

※ 1 歳 6 か月児健康診査の問合せは福祉・子ども課子育て包括支援室⑥番窓口（☎ 33-7707）へ

健診名	月日	会場	受付	対象者	内容
※ 1 歳 6 か月児健康診査	9 月 21 日(木)	ふれあいプラザさかえ 3 階 大会議室	9:30 ~ 9:45	平成 28 年 2 月 3 月 生まれの子	内科・歯科診察／身体測定 保健・栄養・歯科相談
2 歳半児歯科健康診査	9 月 28 日(木)			平成 26 年 11 月 12 月 生まれの子	歯科診察／歯科相談

#### ●教室・相談

問合せは、健康介護課健康推進班⑤番窓口（☎ 33-7708）へ

教室名	月日	会場	受付	対象者	内容
5・6 か月児モグモグ教室（離乳食）	9 月 8 日(金)	ふれあいプラザさかえ 3 階 音楽室①	9:30 ~ 9:45	平成 29 年 3 月 4 月 生まれの子	身体測定、離乳食の進め方など
10・11 か月児はみがき教室	9 月 15 日(金)			平成 28 年 10 月 11 月 生まれの子	歯の話、予防接種の話、離乳食等、身体計測、各種相談
はみがきレッスン（予約制）	9 月 5 日(火)	ふれあいプラザさかえ 悠遊亭	① 10:30 ② 11:00 ③ 11:30	町民	子どもから大人までの、お口の健康状態で相談のある方



### 今月の休館日

4日(月)  
7日(木)午後  
11日(月)・18日(月)  
19日(火)・24日(日)  
25日(月)

### 子育て情報・交流館

# アップR

TEL FAX 85-1152

開館時間/9時~12時、13時~15時30分



アップR（ふれあいプラザさかえ・ふれあいセンター1階）は、子育て中の方が、情報を交換したり、子育ての悩みを話したりなど、親子で楽しく過ごせる施設です。

### すこやかタイム

初めての方も大歓迎！身長・体重の計測や相談はもちろん仲間づくりもお手伝いします。

日 時 9月5日(火)

身体測定 10時~11時30分

健康相談 10時30分~11時30分

※健康相談受付は1時まで

会場 10時~13時は、ふれあい

プラザさかえ2階和室、アップR室  
13時~15時30分は、アップR室

### のびのび広場

広々したお部屋で遊びまじょう。お待ちしています。

日 時 9月6日(水)10時~15時  
会場 ふれあいプラザさかえ  
3階音楽室①

### おでかけ文庫

○キャンディーボックス

日 時 9月13日(水)

10時30分~11時30分

会場 ドラムの里

※さくらんぼの「公園で遊ぼう」と共同開催です。

### 子育て支援センター 「さくらんぼ」安食保 育園内 80・1885

○ホップステップさくらんぼ

日 時 9月6日(水) 11時30分~12時

内容 敬老の日のプレゼント作り

○公園で遊ぼう

日 時 9月13日(火)

10時30分~11時30分

会場 ドラムの里

※アップRの「おでかけ文庫」と共同開催です。

○プチさくらんぼ

日 時 9月14日(水)11時30分~12時

内容 敬老の日のプレゼント作り

○ニコニコタイム

未就園児対象にふれあい遊びなどを

します。

日 時 9月21日(水) 11時30分~12時

内容 パネルシアター

### ミッキールーム

酒直幼稚園

☎95-4333

日 時 9月12日(火)10時10分~11時

会場 酒直幼稚園2階ホール  
小運動会

### わんぱくクラブ

「ながと幼稚園」

☎95-0751

今月はありません。



## 笑った！ 泣いた！ 龍夢っ子！



### 今月の龍夢っ子

みなと  
**長谷川 湊音くん**（平成 28 年 4 月生まれ）



わが家の息子は食べる事が大好き!! 特にバナナが大好物。1本ぺろりとたいらげます。食べた後は毎回必ずまだ食べたいと大泣き! 大人なみの食欲の持ち主です。好き嫌いもなく何でもおいしそうに食べてくれるので、母としても離乳食の作りがいがあり嬉しいです。これからもっと美味しいものいっぱい食べられるようになるね。沢山食べて大きくなーれ!!

※ 湊音くんのママに聞いてみました!! ※

(質問)

湊音くんにびっくりしたことはありますか？それはどんなことですか？

(答え)

早朝息子のうなり声で目が覚めると隣にはずの息子がいない! 周りを見ると布団から派手に転がっておしりを上げたポーズで寝ていたことに驚かされました。

**成田空港親子見学バスツアー**

**日時** ①千葉駅発 10月22日(日) 9時～16時  
 ②柏駅発 10月29日(日) 8時30分～16時30分  
**見学場所** 成田空港、JAL整備用格納庫、航空科学博物館  
**参加費** 無料(昼食付)  
**定員** 各回20組40名(申込多数抽選)  
**申込み** 官製はがきに、希望する出発地、小学生(4年生から6年生)とその保護者の氏名・年齢と郵便番号、住所、電話番号を記入し下記問合せ先へ郵送すること。9月28日(木)必着  
 ※当選者には、10月12日(木)までに参加証を郵送します。  
**問合せ**  
 〒260-0026  
 千葉市中央区千葉港4-3-301  
 成田空港活用協議会事務局  
 ☎043-306-2411

**全国一斉！法務局休日相談所**

**日時** 10月1日(日)10時～16時  
**会場** 千葉地方法務局本局(千葉市中央区中央港1-11-3)  
**参加費** 無料  
**相談員** 法務局職員・司法書士  
 土地家屋調査士・公証人  
 人権擁護委員  
**相談内容** 法務局の業務に関する相談  
 ※秘密は厳守します。予約優先。  
**●公開講座**  
**「未来につなぐ相続登記」**  
**講座①** 「遺言のすすめ」  
**日時** 10月1日(日)10時～12時  
**担当** 公証人  
**講座②** 「相続登記はお済みですか？」  
**日時** 13時～14時30分  
**担当** 司法書士  
**申込み** 電話にて。定員(各30名)になり次第受付終了。  
 ※予約優先  
**問合せ** 千葉地方法務局総務課  
 ☎043-302-1311  
 ☎043-238-1378

**成田赤十字病院 公開健康講座**

**日時** 9月22日(金) 14時～15時30分  
**開場** 13時30分  
**会場** 成田赤十字病院 A棟8階講堂  
**講座名** 「もし乳がんと言われても困らないために～乳がんの基礎知識～」  
**講師** 成田赤十字病院 外科医師 尾内 康英 氏  
**定員** 先着100名  
**参加費** 無料  
**申込み** 電話や窓口にて

※その他の申込み方法や詳細は、ホームページをご覧ください。  
 (「成田赤十字病院 公開講座」で検索)  
**問合せ** 成田赤十字病院 社会課  
 ☎22-2311 (内線7504)

**ごみ減量・分別講習会**

ごみの分別で分かりづらいものの説明や減量のアイデアの紹介などを行います。  
**日時** 9月28日(木) 14時～16時  
**会場** 栄町役場5階大会議室  
**定員** 40名(印西市・白井市・栄町在住の方)  
**内容** 印西地区のごみ処理の現状、ごみの分別の仕方や減量方法など  
**申込み** 9月15日(金)までに、電話FAX、メールにて  
 ※FAX、メールの場合は氏名、住所、電話番号をご記入ください。  
**主催** 印西地区ごみ減量推進連絡会  
**問合せ** 印西地区ごみ減量推進連絡会事務局  
 ☎46-2732 ☎47-1765  
 ✉gyoumu@inkan-jk.or.jp

**生きがい就労市民カレッジ「就労講座」「コーディネーター講座」**

**日時** ①就労講座 10月3日(火)・10月31日(火)  
 ②コーディネーター講座 11月7日(火)、11月21日(火)  
 ※上記のコースは、それぞれ1日コース(完結)10時～16時開催  
**会場** ABIKOSホール(我孫子市本町3-7-10)  
**定員** 「就労講座」各日15名  
 「コーディネーター講座」各日10名  
**参加費** 各講座1500円(テキスト、資料、実習費用)  
**申込み** 9月1日(金)より先着順  
 NPO法人ACOB AへFAXまたはメールにて  
 ☎04-7185-2241  
 ✉acoba@key.ocn.ne.jp  
**問合せ** NPO法人ACOB A事務局 ☎04-7181-9701

**千葉県農業法人等就業相談会**

**日時** 9月17日(日) 9時30分～16時30分  
**会場** 千葉市中央区中央4丁目5-1 Qiball(きぼーる)13階  
**対象者** 農業法人で働くことに興味がある方  
**内容** 雇用の受入希望がある県内の農業法人・個人農家がブースを設け、農業法人で働くことに興味がある方の相談に応じます。  
**問合せ** 公益社団法人千葉県園芸協会 ☎043-223-3008

**HAPPY バレンタイン in 札幌**

北の大地を巡りながら素敵な出会いを探してみませんか。  
**日程** 11月11日(土)・12日(日)  
**対象者** 下記に該当する20歳から45歳位までの独身者  
 ※男性の方は、成田空港圏9市町の在勤者または在住者。女性の方は、成田空港圏9市町の在勤者、在住者または在住希望者。成田空港圏9市町は、成田市・富里市・香取市・山武市・栄町・神崎町・芝山町・横芝光町・多古町を指します。  
**定員** 40名(男女各20名)  
 ※定員になり次第締切  
**参加費** 男性44,800円  
 女性39,800円  
 ※1泊(シングル)4食、交流パーティー付き  
**協力** 成田空港圏自治体連絡協議会、成田国際空港(株)  
**問合せ** 成田国際空港圏交流イベント実行委員会事務局  
 (多古町企画空港政策課内)  
 ☎0479-76-5409  
 ✉kuukou@town.tako.chiba.jp

**なかよし動物フェスティバル2017**

**日時** 9月24日(日)10時～15時  
**会場** 千葉県動物愛護センター 富里市御料709-1  
**内容** 各種イベント、犬とのふれあい、動物愛護紙芝居、乗馬体験、地元特産品販売、チーバくんと写真撮影など  
 ※乗馬体験は人数に限りがあります。  
**問合せ** 千葉県動物愛護センター(住所同上) ☎93-5711

**印旛沼環境基金公開講座 いんば沼の歴史(その2)**

大正期の安食水門建設～昭和期の印旛沼開発(干拓)事業  
**日時** 10月7日(土) 13時30分～16時  
**会場** ミレニアムセンター 佐倉ホール  
**講師** 印旛沼環境基金上席研究員 本橋 敬之助 氏  
**定員** 100名(先着順)  
**申込み** 9月15日(金)から電話またはメールにて(平日8時30分～17時)  
**問合せ** 佐倉市役所環境政策課 ☎043-484-4278  
 ✉kankyoseisaku@city.sakura.lg.jp  
**主催** 佐倉市 公益財団法人印旛沼環境基金



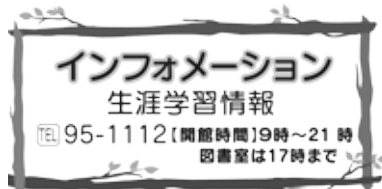

ふれあいプラザさかえ  
今月の休館日  
4日(月)・11日(月)・18日(月)  
19日(火)・24日(日)・25日(月)

### 平成 29 年度 栄町史 公開講演会

テーマ 「布鎌惣社水神社にみる  
布鎌地域の歴史と民俗」

日時 9月10日(日)  
10時30分～12時(受付10時)

会場 ふれあいプラザさかえ  
視聴覚室

講師 金子 祥之 氏  
(立教大学・日本学術振興会特別  
研究員PD)

栄町史編さん委員会専門委員

定員 先着80名

参加費 無料

申込み 当日会場にて

### 文化ホールでピアノを 演奏してみませんか

日時 9月28日(火)～10月1日(日)

会場 ふれあいプラザさかえ  
文化ホール

対象者 ピアノ演奏経験者

定員 各日先着10組  
(演奏者は2名まで)

参加費 1時間1000円(当日徴収)

申込み 9月1日(金)～9月22日(金)  
までにふれあいプラザさかえ窓口  
または、電話にて  
(各日とも1時間単位の申込み)

※注意事項

- ①中学生以下は、保護者同伴です。
- ②営利目的の申し込みはお断りします。
- ③客席は利用できません。

### いきいき塾さかえ パソコン教室(ワード編)

日時 9月17日(日)9時～12時

内容 基礎的な操作方法を学ぶ  
(写真、イラストの挿入など)

会場 ふれあいプラザさかえ  
1階会議室③

※パソコンの持込み可

講師 生涯学習栄カルチャークラブ  
丸山 幸一 氏

定員 先着9名

参加費 1,000円

申込み 9月15日(金)までに電話にて

### 絵本の読み聞かせ会

日時 9月16日(土)  
15時30分～16時

会場 ふれあいプラザさかえ  
2階和室

対象者 小学校低学年までの児童

### 女性のためのテニス教室

日時 9月26日(水)11時～15時

※雨天中止

会場 水と緑の運動広場  
テニスコート

参加費 無料

持ち物 運動のできる服装  
ラケット・運動靴(テニスシューズ)

申込み 当日、会場にて

指導 栄町体育協会  
硬式テニス専門部

### 第23回 栄町ふれあい文化祭 ～展示・体験・発表～参加者募集

生涯学習の日ごろの成果を発表する文化祭です。

参加条件 実行委員会議などの参加と、スタッフのお手伝いができる方

開催日 平成30年  
3月3日(土)・4日(日)

申込み 9月30日(土)までに、ふれあいプラザさかえ窓口にある申込み用紙に必要事項を記入して提出すること

※ふれあいプラザさかえ利用サークル連絡会と栄カルチャークラブに所属する方には、別途ご連絡します。

参加費 展示またはステージ発表ごとに1,000円

### 硬式テニス第53回 チーム対抗ダブルス大会

日時 10月15日(日)・22日(日)

※予備日 29日(日)

会場 水と緑の運動広場  
テニスコート

種目 男女ミックスダブルス  
1チーム3ペアによるチーム対抗戦

参加費 1チーム5,000円

※男女各4名まで登録可能

申込み 9月30日(土)15時まで

主催 体育協会硬式テニス専門部  
※詳細については、申込み用紙または硬式テニス専門部ホームページ(検索サイトにて「栄町硬式テニス専門部」で検索)

### 第22回 ニック杯 栄町オープン卓球大会

日時 11月12日(日)  
受付8時30分～

会場 安食小学校体育館

種目 男女シングルス  
(各種目とも年齢制限なし)

試合方法 トーナメント戦  
(敗者トーナメント有)

参加費 800円  
小・中学生は300円

※当日徴収

申込み 10月15日(日)まで

主催 栄町卓球連盟

問合せ メールまたはFAXにて  
山本まで(☎95-7923)

✉jetcut2000@nifty.com

### インフォメーション お知らせ・募集

#### 全国一斉9月11日は 「警察相談の日」

相談専用番号の「#9110」にちなんで、9月11日は「警察相談の日」です。緊急の事件や事故以外の相談は「#9110」にお願いします。

相談先 警察相談専用電話  
「#9110」

問合せ 成田警察署 ☎27-0110  
印西警察署 ☎42-0110

#### 第65回 印旛都市理科作品展

印旛郡市小中学校の子ども達の理科作品が審査され、その中から選ばれた優秀作品(科学論文・工夫作品・標本)の展覧会です。

日時 9月16日(土)  
9時～16時

※入場は15時30分まで。入場無料。

会場 印旛教育会館大ホール

問合せ 成田市立成田小学校  
伊橋 ☎22-1334

#### 食物アレルギー教室

日時 9月14日(木)  
10時～12時※受付9時30分～

会場 印西市立中央駅前  
地域交流館 会議室5

対象 食物アレルギーのこども(18歳未満)をもつ保護者(約40名)

内容 講演及び体験発表  
「食物アレルギーへのアプローチ～親と子のQOL向上を願って～」

講師 独立行政法人  
国立病院機構下志津病院  
小児科医師 鈴木 修一 氏

発表者 特別非営利活動法人  
千葉アレルギーネットワーク  
副理事長 桐谷 利恵 氏

申込み 9月8日(金)までに電話にて

問合せ 印旛保健所地域保健課  
☎043-483-1134

#### 植木剪定講習会受講生募集

日時 10月18日(水)、19日(木)  
11月15日(水)、16日(木)

9時～15時

※予備日 10月20日(金)、11月17日(金)

対象 4日間出席可能な方

会場 ほほえみ広場  
(旧酒直小学校)

参加費 無料  
定員 10名

(応募者多数の場合は抽選)  
持ち物 剪定ばさみ・刈込ばさみ  
脚立・飲物・弁当など

申込み 9月11日(月)まで

問合せ 栄町シルバー人材センター  
☎95-6021

### 福祉バザー提供品の募集

12月に開催される「いっさいがっさいフェスティバル」で、福祉バザーを行いますので、提供品のご協力をお願いします。

**提供品** タオル、石鹸などの贈答品や生活雑貨など（新品または同等品）

※大型商品、生活家電、人形などはお受けできません。

**受付期限** 11月24日(金)まで

**受付場所** 社会福祉協議会

窓口を持参していただくか、ご連絡いただければ引き取りに伺います。

●**ご提供ください!**

さまざまな福祉事業を実施するため次のような物品などの提供をお願いします。

- ①生活困窮者などに提供する食品
  - ②書き損じはがき・未使用及び使用済み切手
  - ③金属が入っている入れ歯やブリッジ
- ※お受けできないものもございますので、事前にご連絡をお願いします。

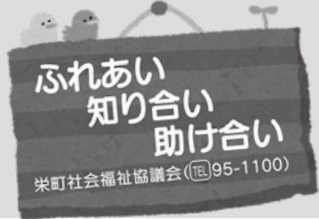

### よせられた善意 (敬称略、順序不同)

町へ (6/16 ~ 7/15 収納分)

○**栄町ふるさと応援寄附金**

大沢 一彦	1,000,000 円
荒木 成政	20,000 円
上沢 陽子	30,000 円
大島 義和	50,000 円
菅谷 秀樹	20,000 円
李 春雨	10,000 円
野田 英信	10,000 円
石川 憲正	10,000 円
四方 涼平	10,000 円
林 良	10,000 円
長木 勇人	10,000 円
林 義高	10,000 円
鈴木 兄悟	10,000 円
松本 健悟	10,000 円
土屋 一成	10,000 円
林 浩治	10,000 円
今川 兼臣	10,000 円
木村 徳良	10,000 円
吉本 幸裕	10,000 円
今村 理恵	10,000 円
匿名 (248 名)	4,222,000 円

社会福祉協議会へ (6月受付分)

○**一般寄附**

栄町舞踊連盟	63,528 円
南、曾根ふれあいクラブ	30,800 円
栄町ライオンズクラブ	70,000 円
福寿会	10,000 円
匿名 (1 名)	2,000 円

## 消費力UP!!

消費生活相談  
(産業課内 TEL 33-7713)

栄町消費生活相談員からの  
ワンポイントアドバイス



### ネットショッピングのチェックポイント

スマートフォンやタブレット PC の普及によりネットを通じて商品やサービスを購入する機会が増えました。益々便利になるネットショッピングですが、トラブルに巻き込まれないための注意が不可欠です。

〈**チェックポイント**〉★**サイト上の広告を見極める**

広告には購入後のトラブルに合わないためのチェックポイントがいくつかあります。

①**キャッチコピー**

「すぐに痩せる」「しわが取れる」「がんが治る」といった宣伝文句に惑わされないようにしましょう。このような商品で具体的な効能効果をうたうものには、根拠のないものもあります。疑わしい宣伝文句は信じないようにしましょう。

②**引渡し時期と支払い方法**

欲しい商品がある場合、値段だけで購入店を選ぶのは危険です。商品の引渡し時期や支払い方法の記載を確認し、早期発送が依頼できたり、後払い、代金引換などの支払い方法を選択できる店のほうが安心です。

③**返品条件**

「イメージと違った」「サイズが合わなかった」「体の調子が悪くなった」など自己都合でも返品できるかどうか確認しておく必要があります。「不良品以外は返品不可」という店もあります。広告に記載があれば、返品できないこととなります。また「返品可」であっても「開封後や通電後の返品不可」など条件がつく場合もあるので注意が必要です。

④**連絡先を確認**

店はサイト上に会社名、住所、電話番号、メールアドレス、責任者の名前等表示する義務があります。特に電話番号を記載していない店からの購入はしないほうが賢明です。

ふれあいプラザさかえ	
7日(木)・13日(水)・22日(金)	10時～11時30分
26日(火)・28日(木)	
竜角寺台コミュニティホール	
7日(木)・28日(木)	13時15分 ～14時45分
12日(火)・22日(金)	14時～15時30分
房総のむら	
6日(水)・8日(金)・15日(金)	10時～11時30分
21日(木)・27日(水)	14時～15時30分
JA とれたて産直館栄店	
6日(水)・26日(火)	14時～16時
14日(木)	10時～12時



### 今月の移動交番開設日

成田警察署 (42) 27-0110  
印西警察署 (42) 27-0110

相談ごとなどがございましたら、お気軽にお越しください。

※事件・事故の発生や気象条件などにより変更になる場合がございます。



September  
2017

9月

●各種相談 ※相談日・時間など、都合により変更する場合があります。

1	金	さかえりバーサイドマラソン 参加者募集開始日【P4】
2	土	
3	日	
4	月	ふれプラ・ドラムの里休館日
5	火	はみがきレッスン【P20】 すこやかタイム【P21】
6	水	ホップステップ/のびのび広場【P21】 第3回市民農園栽培講習会【P14】
7	木	
8	金	5・6か月児モグモグ教室【P20】
9	土	スリングヨガ【P18】 軽スポーツ教室【P18】
10	日	普通救命講習Ⅰ【P14】 栄町史公開公演会【P23】
11	月	ふれプラ・ドラムの里休館日
12	火	ミッキールーム酒直幼稚園【P21】
13	水	おでかけ文庫【P21】 公園で遊ぼう【P21】
14	木	プチさくらんぼ【P21】
15	金	10・11か月児はみがき教室【P20】
16	土	布鎌小学校秋季大運動会【P9】 竜角寺台小学校秋季大運動会【P9】
17	日	いきいき塾さかえパソコン教室 【P23】
18	月	【敬老の日】 ふれプラ休館日
19	火	ふれプラ・ドラムの里休館日
20	水	シニアのためのお仕事説明会【P13】
21	木	ニコニコタイム【P21】 1歳6か月児健康診査【P20】
22	金	
23	土	【秋分の日】土曜開庁業務休止日 栗拾い体験(～24日)【P17】
24	日	ふれプラ休館日
25	月	ふれプラ・ドラムの里休館日
26	火	中高年の再就職支援セミナー【P13】 女性のためのテニス教室【P23】
27	水	
28	木	2歳半児歯科健康診査【P20】 文化ホールピアノ開放(～10/1)【P23】
29	金	糖尿病を予防するための教室【P14】
30	土	安食小学校秋季大運動会【P9】

相談名	日時	会場	問合せ
人権・行政相談	4日(月)13時30分～16時 (最終受付15時)	役場3階 第2会議室	総務課 ☎95-1111
心の相談 ほっとスペース	5日(火)・12日(火)・26日(火) 10時～14時	ふれあいプラザ さかえ2階	福祉・子ども課 ☎33-7707
デイケアクラブ (事前予約)	毎週金曜日 10時～14時	ふれあいプラザ さかえ2階	福祉・子ども課 ☎33-7707
消費生活相談	5日(火)・19日(火)・26日(火) 9時30分～12時 13時～15時(最終受付)	役場4階 第5会議室	産業課 ☎33-7713
教育相談	毎週火・金曜日10時～15時 ※1日(金)は休み。 7日(火)は実施。	ふれあいプラザ さかえ2階	教育支援センター ☎80-1520
司法書士相談	13日(水) 18時～20時 (最終受付19時30分)	ふれあいプラザ さかえ2階 和室	社会福祉協議会 ☎95-1100
ふれあい相談 (心配ごと相談)	6日(水)・20日(水) 13時～16時	役場2階 社会福祉協議会	社会福祉協議会 ☎95-1100
法律相談 (事前予約)	28日(木) 13時30分～16時30分 予約/9月1日(金)～	役場3階 第2会議室	社会福祉協議会 ☎95-1100

## ●休日の救急・夜間診療

成田急病診療所 ☎27-1116 (成田市保健福祉館敷地内)

診療科目	受付時間
小児科・内科	月曜日～土曜日/19時～22時45分 日曜日・祝日/10時～16時45分、19時～22時45分 ※8月13日～15日、年末年始(12月29日～翌年1月3日)を含む。
外科	日曜日・祝日/10時～16時45分 ※8月13日～15日、年末年始(12月29日～翌年1月3日)を含む。
歯科	祝日・振替休日(ただし日曜日は除く)/10時～16時45分 ※8月13日～15日、年末年始(12月29日～翌年1月3日)を含む。

印旛市郡小児初期急病診療所 ☎043-485-3355 (佐倉市健康管理センター内)

診療科目	受付時間
小児科 (15歳以下)	月曜日～土曜日/19時～翌朝5時45分 日曜日・祝日/9時～16時45分、19時～翌朝5時45分 ※年末年始(12月29日～翌年1月3日)を含む。

## 近隣の主な救急病院

北総栄病院 ☎95-6811	成田赤十字病院 ☎22-2311	成田病院 ☎22-1500
日本医科大学千葉北総病院 ☎99-1111	成田富里徳洲会病院 ☎93-1001	印西総合病院 ☎33-3000

※診療時間・診療科目は、直接病院にお問い合わせください。  
※成田赤十字病院小児救急(17時～23時)は、重患者・紹介患者のみの診療です。

声の広報  
(CD)

栄町朗読奉仕会のご協力により、目の不自由な方に音声の「広報さかえ」をお届けしています。社会福祉協議会 ☎95-1100

## 要介護認定更新手続き

要介護認定の有効期限が  
10月末日の方は、9月1  
日(金)から申請ができます。  
忘れずに更新申請をして  
ください。  
健康介護課 ☎33-7709

## 今月の納付

国民健康保険税・・・3期  
後期高齢者医療保険料3期  
介護保険料・・・3期

納期限/10月2日(月)

土曜開庁  
8時30分～17時15分

各種証明書を交付しています。  
毎週土曜日  
(祝日・年末年始を除く)  
※23日(土)は、祝日休止  
税務課 ☎33-7703  
住民課 ☎33-7704

## 人口と世帯

人口	21,076人(-43)
男	10,323人(-25)
女	10,753人(-18)
世帯数	8,925世帯(-11)

8月1日現在(前月比)

のびのび広場（プール遊び）7月28日・29日



千賀ノ浦部屋夏合宿 8月2日～6日



市民ミュージカル「鬼は内」公演 8月6日



SAKAE リバーサイド・フェスティバル 8月19日



ダンスコンテスト優勝チーム  
『Little♡H』