

広報 SAKAE 10

2023

October

No. 853

9月16日、竜角寺台小学校大運動会が開催されました。全員の心に残る、たくさんの笑顔と感動あふれる運動会になったのではないのでしょうか。

毎月1日発行 編集・発行/栄町企画財政課
〒270-1592 千葉県印旛郡栄町安食台1丁目2番
TEL 0476-95-1111 (代)



町HPへ

10月は「食品ロス削減月間」です！

問合せ 経済環境課環境対策室 ☎ 33-7713

日本の食品廃棄物などは年間2,402万トン、そのうち食べられるのに捨てられる「食品ロス」の量は年間523万トンと推計されています。(令和3年度推計)

これは、毎日、大型トラック(10トン車)約1,433台分の食品を廃棄していることになり、日本人一人当たりで換算すると、毎日おにぎり1個分(約114g)の食べ物を捨てている計算になります。

日本の食品ロス量年間523万トンのうち、事業系は279万トンで、主に規格外品、返品、売れ残り、食べ残しなど、家庭系からは244万トンで、主に食べ残し、手つかずの食品(直接廃棄)、皮の剥きすぎなど(過剰除去)が発生要因です。

(政府広報オンラインより)

食べ物を無駄にするのはもったいない。

食品ロスを減らすために、一人ひとりができることから始めましょう！

おいしく 楽しく 食べきろう!!

～食品ロスを減らす3つのコツ～



① 買いすぎない

家にある食品と照らし合わせて、また、予定を考えて必要な分だけ買いましょう。



② 作りすぎない

体調や家族の予定などを考えて、作りすぎないようにしましょう。



③ 食べ残さない

作った料理は、早めにおいしく食べきりましょう。

1人が1日に排出する家庭系ごみの量(資源物は除く)
(g/人・日)

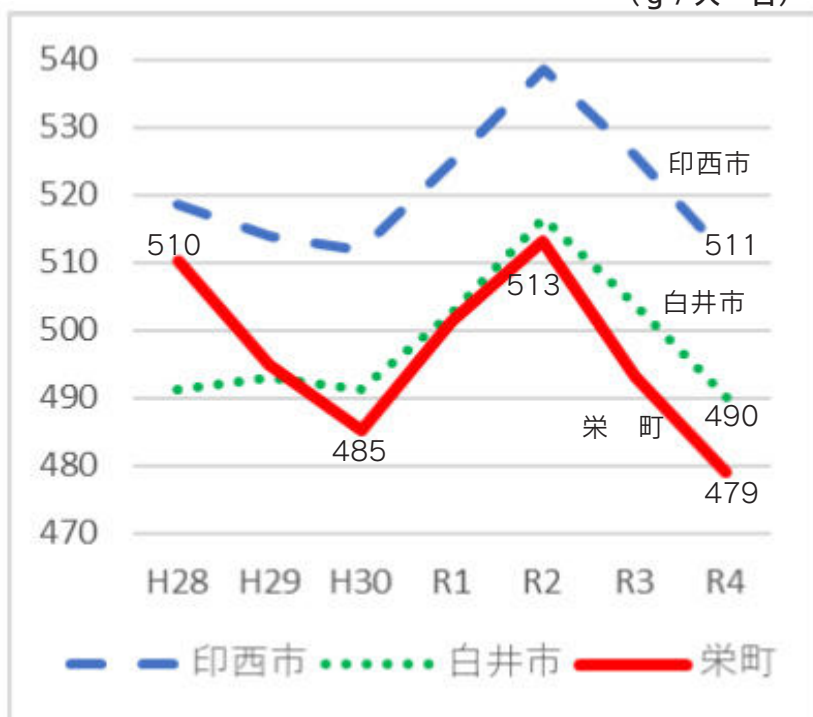

町では「ごみ減量化推進計画」に基づいて、ごみの減量化施策を進めており、令和4年度の町民一人一日当たりの家庭ごみの排出量を442グラム以下の目標として減量化を推進してきました。しかし、実績値は、479グラムとなり、37グラム目標に届きませんでした。家庭ごみの減量化は、排出量が多すぎても多い可燃ごみを減らすことがとても重要です。可燃ごみは、水分を多く含んだ生ごみが約40%以上を占めている他、資源物として再利用できる雑紙やプラスチック類なども多く混入しています。

ごみを減らすには、皆さんの協力が必要です！

できることから実践してみよう

生ごみの水切りに
ご協力を

一人一日大きじスプーン一杯の水切り（15グラム減量）で、年間約110トンの減量となります。



可燃ごみ袋に資源が
混入していません

○お菓子の空き箱や包装紙などの雑紙、牛乳パックは、資源物として分別することにより可燃ごみの減量化が図られます。

○容器包装プラスチックや白色トレーも水ですすぎ資源物として分別することにより可燃ごみの減量化が図られます。

容器包装プラスチック
プラマーク



ごみ分別アプリ
「さんあ〜る」

町では、お住まいの地域のごみ収集日や分別方法などが簡単に調べられる、無料のスマートフォン向けアプリ「さんあ〜る」を配信しています。

（通信料などは、利用者負担）
ごみの品名から分別区分や出し方などが検索できる分別機能、また、登録したお住まいの地区のごみの種類の収集日をカレンダー形式で表示することができます。

収集日を忘れないように、あらかじめ設定した日に収集日をお知らせする通知機能などもありますので、ぜひインストールして分別にお役立て下さい。

「さんあ〜る」



▲アンドロイド版



▲iOS版

町の助成事業

生ごみ減量器などを購入し、生ごみの水分を減らし、肥料としても利用できる機器等の購入費の助成を行っています。

電気式生ごみ減量器

購入費の3分の2

（最大4万円）を助成

EMポカシ堆肥化容器

購入費の3分の2

（最大3千円）を助成



剪定枝・雑草などは
回収コンテナボックスの利用を！

家庭から発生した剪定枝や草は、燃やすごみとして排出するのではなく、町内4か所に設置したコンテナボックスで回収し、チップ化および肥料として活用しています。

設置期間

12月25日(月)まで

設置場所

- ① 役場西側高台駐車場
- ② 竜角寺台コミュニティセンターホール脇
- ③ 旧酒直小学校第2駐車場
- ④ 管理釣り場将監前（脇川83-4）

注意事項

- 家庭から出た剪定枝・草以外は入れないでください。
- 剪定枝は、直径10センチ、長さ1メートル以内にしてください。竹や材木などは、入れないでください。
- ビニール袋や紐は取り除き必ずお持ち帰りください。
- 事業所から発生したものと造園業として発生したものは利用できません。

※監視カメラを設置しています。
問合せ 経済環境課環境対策室

33・7713



リチウムイオン電池
の誤った廃棄による
火災が増加

8月10日に印西クリーンセンターから排出された有価物の運搬中に、混入したリチウムイオン電池が原因とみられる発火事故が発生しました。

小型家電で使用しているリチウムイオン電池は、必ず取り外して、携帯電話販売店や家電量販店等に設置されているリサイクルボックスを活用し、燃やさないごみでは、出さないでください。

問合せ

経済環境課環境対策室
33・7713



安全安心なまちづくりのために ～犯罪ゼロを目指して！～



千葉県では、10月11日(水)から20日(金)までを「安全で安心なまちづくり旬間」と定めています。

昨年、町内の犯罪発生件数は77件で、一昨年と比べると2件の減少となりました。

今年の1月から7月末までの犯罪発生件数は53件で、昨年の同じ月と比べて12件増加しています。

町ではこれからも、犯罪抑止と安全安心なまちづくりに努めてまいります。

防犯ボックスの活動

安食駅ロータリー脇に設置した防犯ボックスの職員(警察官OBなど)が、児童・生徒の見守りや、交通の要所における街頭監視、犯罪抑止のための青色回転灯付パトロール車による町内パトロールなど、防犯・交通安全活動を実施しています。

窃盗犯に注意

今年1月から7月末までの町の犯罪動向を見ると、53件中43件が窃盗犯で、全体の約81%を占めています。被害に遭わないためには次のような防犯対策が有効です。

●空き巣や忍び込みなどへの対策

住宅をねらって家人の不在時に侵入する空き巣や、家人が就寝中に侵入する忍び込みは、侵入口のほとんどが窓など施錠されていない箇所からのものです。対策として、鍵の閉め忘れに注意することや、各窓には補助錠などの防犯グッズを取り付けましょう。

●自転車盗難対策

自転車盗難は、今年1月から7月末で10件発生し、昨年の同じ月と比べて3件の減少となっています。なお、千葉県内では約5,000件の被害が発生しています。被害のほとんどが無施錠です。自宅の敷地内であっても鍵をかけ、できれば2個以上の鍵を使用しましょう。



●自動車盗難対策

最近、高級車をねらってスマートキーから電波を受信し、その電波を中継することで車のロックを開錠したりエンジンを開始する「リレーアタック」と呼ばれる手口が増えています。対策としてスマートキーを電波遮断ポーチなどに収納したり、タイヤロックなどの盗難防止グッズを利用して盗難を予防しましょう。



電話の詐欺に注意

今年1月から7月末の千葉県内における電話の詐欺(特殊詐欺)の被害は849件で前年と同じ月と比べて107件増加しており、総額は約18億819万円となっています。町でも2件発生しており、年々手口が巧妙化している半面、被害者の約95%の方が「自分は被害に遭わない」と思っていた」とする調査結果もあります。

被害に遭わないための対応策

電話の詐欺の前兆電話(アポ電)は、毎日いたるところにかかってきています。対策として固定電話機は在宅中でも留守番電話設定にしておきましょう。犯人と話さなければ大丈夫なことはありません。

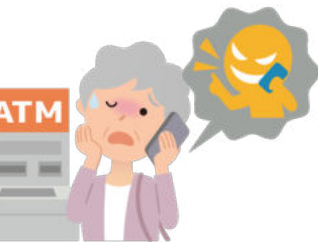

●オレオレ詐欺

息子や親族をかたり、お金をだまし取ろうとします。

●還付金詐欺

官公庁の職員などをかたり、還付金があると称して言葉巧みに誘い出し、ATMを操作させてお金をだまし取ろうとします。

●架空料金請求詐欺

架空の料金未払いで民事訴訟をかたり、お金を振り込ませようとしています。



相談窓口

○お金を振り込んでしまった
○キャッシュカードを渡してしまった

○不審な電話があった
このような時は110番

または

成田警察署
27-0110

印西警察署
42-0110

に通報、ご相談ください。

問合せ
33-7710
くらし安全課生活安全班

中学生に英語検定補助

町では、町内に在住する中学生を対象に、英語検定受験料の助成を行っています。栄中学校の生徒には学校から案内をしています。国立・県立や私立の学校に通う中学生についても助成の対象となります。

対象者

栄町に住民登録のある中学生

補助率

受験料の全額

(一人につき年度内で一回限り)

提出書類

○申請書 (HPより◀)



○検定を受けたことが証明できるもの
○預金通帳の写し

提出先・問合せ

○栄中学校の生徒は、栄中学校
○栄中学校以外の生徒は、教育課学務指導班
☎33・7716



大学生などに通学定期代の購入費の一部を補助

町内から通う大学生などを対象に、通学定期代の一部を補助します。



対象者 (次のすべてを満たす方)

- ① 学校教育法などに定める大学、短期大学、専修学校、高等専門学校および各種教育施設に在籍する18歳から25歳までの方 (当該年度の4月1日現在)
- ② 栄町に住民登録され居住している方
- ③ 世帯員全員が町税を滞納していない方
- ④ 正規の修業年限の期間内に大学などに通学する方
- ⑤ 通学定期に係る他の補助制度の対象になっていない方

申請者

対象者またはその保護者

申請書類

- ① 申請書兼請求書
- ② 在学証明書 (発行から3か月以内)
- ③ 通学定期券の写しなど
- ④ 振込先金融機関の口座情報 (報のわかるものの写し)

申請期間

- 【1期】 10月2日(月)から10月31日(火)まで
※使用期間が4月1日から10月31日(火)までの定期券
- 【2期】 令和6年3月1日(金)から3月29日(金)まで
※使用期間が4月1日から翌年3月31日(日)までの定期券

問合せ
企画財政課
定住移住推進班
☎33・7773



児童手当の支給日は10月11日(水)

6月から9月までの4か月分が、支給されます。

支給金額

- 3歳未満 一律15,000円/月
- 3歳以上小学校修了前 10,000円/月 (第3子以降は15,000円/月)
- 中学生 一律10,000円/月

○特例給付 (所得制限限度額以上所得上限限度額未満の場合) 5,000円/月
※令和5年6月分より所得上限限度額以上の方は特例給付が廃止となりました。

※6月に依頼した現況届をまだ提出されていない方は、至急提出してください。

認定請求

子どもが生まれた方や、町外から転入された方は、忘れずに認定請求してください。
※公務員の方の支給日については、勤務先にお尋ねください。

問合せ

福祉・子ども課児童福祉班
☎33・7707

うちの子「結婚」しないのかしら？

— 独身のお子様の結婚支援・孤立化対策 —

「孫の顔を見れないかも」「結婚する気がなさそう」
「自分たちがいなくなった後が心配」
そんな不安に仲人が親身に対応します。
お気軽にお問い合わせ下さい。

結婚相談所ムスベル TEL:043-312-3246

介護する人、介護される人を応援します!!



いつもの暮らしを楽しく快適に

福祉用具 ひまわり

自分に合った福祉用具を使って自宅で生活!

TEL : 090-1037-8288 (染谷)

お気軽にお電話頂ければ、カタログを持参します。

乳がん・子宮頸がんの個別検診

40歳代から50歳代の乳がん発生率はこの20年間で2倍に増加しています。
また、子宮頸がんについては近年、若い方の発病や死亡が増えています。
早期発見、早期治療につなげるため、ぜひ毎年検診を受けましょう。

検診期間

10月1日(日)から
令和6年3月31日(日)まで
自己負担額
各1,570円

対象者

町が、今年度実施した集団検診の未受診者

●乳がん検診(エコー)

対象年齢

30歳から49歳までの女性
(昭和49年4月1日から
平成6年3月31日生まれ)

●乳がん検診(マンモ)

対象者

50歳以上の女性
(昭和49年3月31日以前
生まれ)

●子宮頸がん検診

対象者

20歳以上の方
(平成16年3月31日以前
生まれ)



医療機関

【乳がん・子宮頸がん検診】

- 聖隷佐倉市民病院健診センター
- 印西総合病院
- 龍ヶ崎済生会総合健診センター
- 成田富里徳洲会病院

【子宮頸がん検診のみ】

- 岩沢クリニク
- リリーベルクリニク
- ウイング土屋レディースクリニック
- みらいウイメンズクリニック
- 千葉ニュータウンレディースクリニック
- マハナレディースクリニック

【乳がん検診のみ】

- 印西診療所

受診方法

健康介護課(⑤番窓口)で「対象者案内書」の発行を受けて医療機関に予約をしてください。

無料で受診できる方

対象者

●乳がん検診(マンモ)

昭和57年4月2日から昭和58年4月1日生まれの女性の方

●子宮頸がん(細胞診検査)

平成14年4月2日から平成15年4月1日生まれの方

※対象の方には「乳がん無料検診」「子宮頸がん無料検診」の「案内書」、「無料クーポン券」、「検診手帳」を送付します。

無料で受診できる機会をぜひ、有効に活用してください。

※検診日が限定される医療機関もあるため、早めに予約をお願いします。

問合せ

健康介護課

健康推進班⑤番窓口
33-7708



地元職人の集まりです
栄町建設協同組合

栄町住宅リフォーム補助金制度

のご相談も承り致します



地元の職人がお伺いいたします。
このような仕事を致します。

- ❖ 駐車スペースの増設
- ❖ 水廻りスペースのリフォーム
- ❖ 室内内装の張替
- ❖ 雨といの掛け替え
- ❖ 外装の塗装
- ❖ 新築工事
- ❖ ふすまの張替
- ❖ シロアリ駆除の相談 など
住まいのご相談に応じます。

※ 季節の注意

この時期、7月～10月にかけて夏のきびしい暑さに屋根、外壁等が痛んでいます。又、台風等のキズアトなど、どんな事でも早めに御相談ください。地元の身近な職人がすぐにおうかがいします。シロアリ駆除の調査、見積等無料で行っています。悪質なリフォーム詐欺にご用心！

連絡先 栄町商工会内

TEL...85-1755

FAX...95-7733

新型コロナウイルスワクチン接種

令和5年秋開始接種が始まりました

令和6年3月末まで、個別接種会場を中心に実施していきます。予約は順次解放していきますが、会場によっては予約がいつばいになつてしまう場合がありますので、予約が取れる会場での接種をお願いします。最新情報は町ホームページで公開しています。◀



予約・問合せ

栄町コロナワクチン接種コールセンター
☎043・223・7206

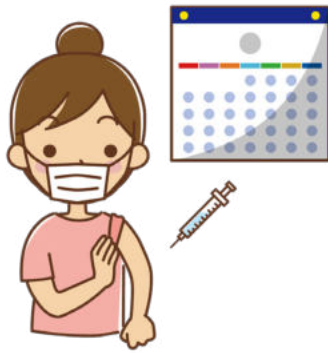

高齢者インフルエンザ予防接種助成事業

高齢者のインフルエンザは、重症化することがあり、流行する前のワクチン接種などが有効です。

対象者

- ①接種日に65歳以上の方
- ②60歳から64歳の方で、心臓・腎臓・呼吸器・ヒト免疫不全ウイルスによる免疫機能に障害のある身体障害者手帳1級の方

接種期間

10月1日(日)から12月31日(日)
※年末の診療日程については、各医療機関にお問い合わせください。

接種回数

1回

自己負担額

1,050円

(生活保護受給資格証明書持参の方は無料)



町内定期予防接種協力医療機関

- おがわ内科 ☎80・2777
 - 後藤医院 ☎95・0059
 - 中山胃腸科外科医院 ☎85・1556
 - 北総栄病院 ☎95・6811
 - 昭苑台クリニック ☎95・5320
- ※接種の際には、健康保険証、身体障害者手帳などをお持ちください。
※町外医療機関での接種をご希望される場合は、健康介護課⑤番窓口で予約票をお受けとりください。

他のワクチンとの接種間隔
インフルエンザワクチンと新型コロナウイルスは同時接種が可能です。新型コロナウイルスは、13日以上の間隔が必要です。

問合せ

健康介護課
健康推進班⑤番窓口
☎33・7708

特定疾患(指定難病) 見舞金の支給申請

町では特定疾患(指定難病など)と認定された町内在住の方に見舞金を支給しています。

対象者

- 千葉県より次のいずれかの交付を受けている方
- 特定医療費(指定難病)受給者証
- 小児慢性特定疾病医療受給者証
- 先天性血液凝固因子障害等受給者証

支給額

月額500円

支給対象期間

申請した月から受給者証の有効期間内(受給者証の更新後は写しの提出が必要)

必要書類(新規の場合)

- 各種受給者証
- 本人名義の預貯金通帳

※指定難病受給者証をお持ちの方は、12月28日(木)までに更新手続きが必要です。申請されていない場合、翌年1月1日以降助成を受けることができなくなります。

問合せ

福祉・子ども課障害者福祉班
☎33・7707
指定難病の更新については
印旛保健所(印旛健康福祉センター)地域保健課
☎043・483・1135

10月は 骨髓バンク推進月間

「骨髓バンクに 登録しませんか」

白血病などの血液疾患に有効な治療法として、骨髓移植や末梢血幹細胞がありますが、この治療法には提供者(ドナー)が必要です。一人でも多くの患者さんを救うためには、一人でも多くのドナー登録が必要で、特に若い世代のドナー登録が少ない状況です。皆様のご協力をお願いします。

骨髓移植ドナー支援事業

町では、白血病などの血液疾患の治療に必要となる骨髓・末梢血幹細胞提供者(ドナー)の増加や移植の推進を目指し、ドナーやドナーが勤務する事業所に助成金を交付する「骨髓移植ドナー支援事業」を行っています。

※詳細は町ホームページをご確認ください。◀

申請・問合せ

健康介護課健康推進班
☎33・7708



防災フェア 10月29日(日) いつ起こるかもしれない大災害に備えましょう!

皆さん、防災フェアへのご参加をお待ちしています! 緊急時に備えるために、楽しく学びましょう。フェアでは、防災に関する知識を深めるだけでなく、さまざまなリアルな防災体験もお楽しみいただけます。お友達やご家族と一緒にお願いします。

■防災フェア 11時から14時頃まで

会場 ふれあいプラザさかえ

- 初期消火訓練 ○応急救護訓練
- 煙体験 ○装備品・備蓄品・パネル展示
- マイタイムライン作成教室
- 自衛隊制服・消防防火服試着体験 (小学生以下のお子さまが対象)
- 協力団体展示ブース
- 自衛隊のキャラクター「千葉衛(まもる)」君、ドラムも待っています。



同日、町の防災訓練も合わせて行います。

- ・避難所運営訓練 9時から12時頃まで

会場 安食台小学校

- ・避難所開設訓練 9時から12時頃まで

会場 栄中学校/布鎌小学校/安食小学校/竜角寺台小学校
旧北辺田小学校/旧酒直小学校/ふれあいプラザさかえ



問合せ くらし安全課災害対策室 ☎ 33-7710

アダプト登録団体を募集

町が管理する道路・公園・緑地などの町有地は、業者委託や職員により除草や樹木の剪定を行っていますが、範囲が広いため適正な管理が行き届かない場所もあります。

その一方で、地域住民(自治会・個人)の方が自ら、道路や公園の清掃・除草などを行なっていただいているところも数多くあります。

このような活動に、多くの方がたに参加していただけるよう、町では用具などの貸出しを行っています。

登録

団体(自治会・老人クラブ・企業・NPO・有志グループなど)または、個人

対象箇所

※在住在勤不問
団体などが指定する区域

活動内容

清掃や除草などの美化活動、施設などの簡易な修繕(ベンチの修理など)

報酬

ありません

町の支援
活動内容に応じ用具などの貸し出しを行います。

なお、登録者は、町加入の損害賠償保険が適用されます。

8月末現在で、28団体約3千人の方たちが登録し、活動しています。

道路功労者表彰を受賞

アダプト制度創設前から安食台2丁目の緑道で、花植えや低木の剪定、歩道の清掃などの美化活動を実施している「花花H20」の活動功績が認められ、日本道路協会会長表彰を受賞しました。



問合せ

都市建設課施設管理班 ☎ 33-77711

栄町教育委員を任命

教育委員は、町長が議会の同意を得て任命し、教育行政の基本方針や重要事項を審議します。

教育委員

安永 順子 氏

任期

令和5年10月1日から令和9年9月30日まで

問合せ

教育課総務班 ☎ 33-77716

町長座談会・懇談室

座談会

対象 6人から20人前後の町内の団体など(町内在住者)

申込み 開催希望日の1か月前までに申込書を提出

会場 申込者が町内の会場を準備

実施月 11月

※開催日時などについては、申込書を基に事前に協議をして決定

懇談室

対象 5人以下の町内の団体など(町内在住者)

申込み 10月5日(木)までに申込書を提出。3組(先着順)

日時 10月19日(木) 10時から11時30分

会場 役場3階第2会議室

問合せ

企画財政課企画広報室 ☎ 33-77773

役場の土曜開庁日

10月から毎月第2・第4土曜日(祝日・年末年始を除く) 8時30分から17時15分までとなります。

土曜開庁での主な業務

- 住民課 住民票、戸籍など各種証明書、マイナンバーカードの交付など
- 税務課 税などの収納、税務証明書の交付など
- 問合せ 総務政策課人事班

☎95・1111



印西市計画ごみ焼却場の変更に係る案の縦覧

栄町、印西市、白井市で構成する印西地区環境整備事業組合では、印西市吉田地区にごみ焼却施設およびリサイクルセンターの建設を計画しており、このたび都市計画案がまとまりましたので縦覧を行います。

都市計画案に意見のある方は、印西市(都市計画決定権者)に対して意見書を提出できます。

縦覧期間

10月3日(火)から
11月1日(水)まで
8時30分から17時15分
(土日、祝日を除く)

縦覧場所

栄町都市建設課、印西市都市計画課、白井市都市計画課
※都市計画案の概要は



意見書を提出できる人

栄町、印西市および白井市に住所がある人および利害関係人(法人を含む)

意見書の提出方法

任意の用紙に住所、氏名、意見を記入し、11月16日(木)必着で印西市都市計画課に電子メール、郵送または持参してください。

〒270-1396
印西市大森2364-2
tokaika@city.inzai.chiba.jp

問合せ

- ・都市計画に関する事
- ・印西市都市計画課
- ☎33・4653
- ・事業内容などに関する事
- ・印西地区環境整備事業組合
- ☎46・2734

滞納整理強化月間 10月から12月

「納め忘れていた税金はありますか？」

私たちが利用する公園・学校などの公共施設、教育・警察といった公共サービスなどは、皆さんが納めている税金で支えられています。

多くの方は納期限までに納税されていますが、残念ながら一部の方が滞納している状況です。そこで、県では、県内54市町村とともに「県下一斉滞納強化月間」として、市町村税・県税の滞納者に対する徴収対策(文書催告や勤務先・取引先などへの財産調査、自宅などの搜索、給与・預貯金などの差し押さえ、自動車などのタイヤロック)を強化しています。

税金は納期限までに、必ず納めましょう。納付についてのご相談は、お問い合わせください。

問合せ

- 県税
- 佐倉県税事務所
- ☎043・483・1115
- 県税課
- ☎043・223・2127
- 町税
- 税務課収納対策室
- ☎33・7703

千葉県農業用生産資材 価格高騰緊急支援事業

千葉県では、農業用生産資材の価格高騰の影響を受ける農業者に給付金を交付します。

内容

直近の決算書類における「生産資材費(種苗費・農具費・農業衛生費・諸材料費)」の1割(上限20万円)※個人事業主の場合、原則として青色申告を行っている場合が対象となります。

※直近決算における生産資材費が20万円以上の農業者に限ります。

※本給付金の詳細は、専用ウェブサイトでご確認ください。

申請期限 12月15日(金)まで
※令和5年1月1日以降に営農を開始した認定新規就農者は、令和6年1月31日(水)まで

問合せ
千葉県農業用生産資材支援事務局
☎0120-985-124
(平日10時から19時まで)



生産急 農業高 HP
千葉県農業用生産資材支援事業

農業者年金で 豊かな老後を!

農業者年金は、次の要件を満たす方が加入できます。

- 国民年金第1号被保険者
- 保険料納付免除者を除く
- 年間60日以上農業に従事している方
- 60歳未満の方

農業者年金は配偶者の方も単独で加入が可能です。要件を満たす若年層には手厚い政策支援もあります。

問合せ
農業委員会
☎33・7713

もみ殻などの焼却

農業を営む上でやむを得ず行われる稲わら・もみ殻などの残さの野焼きに関しては、法律(廃棄物の処理及び清掃に関する法律)の規制対象とされていますが、風向きや時間帯などによっては、周辺に住んでいる方に迷惑をかける場合があります。

問合せ

- ・農業上の「野焼き」であっても周辺の環境・風向きなどに注意し、実施するように協力をお願いします。
- 経済環境課農政班
- ☎33・7713

SAKAE

リバーサイド・フェスティバル

10/21(土)

13:00
19:30

花火打上数
3,000発
19:00~

※雨天の場合は、22日(日)に順延
なお、22日も順延の場合は、花火大会のみ28日(土)に開催

利根川河川敷 C グラウンド (栄町消防署前)

※ 18時以降は会場内駐車場への入場はできません。
※ ふれあいプラザさがえから会場までのシャトルバスが運行されます。

打ち上げ花火
協賛のお願い
13日(金)まで

会場案内図



※ 18時以降は会場内
駐車場への入場は
できません。

害虫鳥獣駆除

シロアリ、ハチ、ネズミなどの害虫鳥獣駆除と
リフォームをメインに行っている会社です。

大きな木の特殊伐採。ガラス交換。家や金庫などの鍵開け・交換。
防犯カメラ設置などの防犯対策。残置物の撤去。遺品整理。
不動産の相談まで幅広い実績があります。



お気軽にお電話ください
相談・お見積り・点検等は **無料** です!
tel: **0476-33-3885**
〒270-0201 千葉県印旛郡栄町龍角寺669

お庭でお困りなことはありませんか?
造園・外構・剪定・抜根・伐採

会社名  **木村ガーデン**

住所 栄町安食2172-15
TEL 0476-33-4622
FAX 0476-33-3486



公式LINEアカウントID @345qdmwe

プログラム

イベント	内容	時間
マリンイベント	●河川巡視艇での利根川周遊（受付制） 国土交通省 （周遊時間約 40 分×4回・各回先着 20 名）	① 13:00～ ② 13:50～ ③ 14:40～ ④ 15:30～
フィールドイベント 	●フィールドゲームコーナー 栄町青少年相談員連絡協議会・栄町スポーツ推進委員協議会	13:00～17:00
	●消防活動体験コーナー 栄町消防署	13:00～17:00
	●成田国際空港 PR 成田国際空港株式会社・日本航空株式会社・全日空株式会社	13:00～19:00
	●自衛隊活動 PR・制服試着体験 自衛隊成田地域事務所	13:00～19:00
ステージイベント  	●オープニング 下総栄太鼓による太鼓演奏	13:00～13:15
	●主催者・来賓あいさつ	13:20～13:35
	●栄町産米「食味コンテスト」表彰式 表彰式終了後、入賞米の無料配布（先着 300 人）	13:40～13:55
	●よさこいソーラン舞 栄中学校	14:00～14:15
	●吹奏楽演奏 栄町吹奏楽団ドラムウィンドアンサンブル	14:20～15:05
	●bay fm Presents ダンスコレクション in SAKAE ダンスチーム（8チーム）	15:10～16:10
	●栄町にまつわるクイズ大会 bay fm	16:15～16:30
	●Dance showcase FDS	17:00～18:00
●ゲストパフォーマンスショー 永井 香織（サクソプレイヤー）ミニライブ	18:10～18:50	
産業まつりコーナー 	●模擬店（20ブース） 町内飲食店・栄町商工会青年部 / 女性部 他	13:00～18:30
	●栄町矢口工業団地企業 PR 栄町矢口工業団地連絡協議会による物販および PR	
	●農産物の販売 農産物直売組合による新鮮野菜などの販売	
	●どらまめフェア / 栄町ドラムの里活性化協議会 どらまめ、新米、特産品の販売など	
打ち上げ花火	●協賛による花火の打ち上げ（3,000 発）	19:00～19:30

※天候やその他の都合により、内容・時間などを変更、または中止する場合があります。

主催 SAKAE リバーサイド・フェスティバル実行委員会
 共催 日本食研ホールディングス株式会社・栄町・栄町教育委員会・栄町消防本部
 後援 国土交通省関東地方整備局利根川下流河川事務所
 協力 株式会社ベイエフエム・成田国際空港株式会社・日本航空株式会社成田空港支店・
 全日本空輸株式会社成田空港支店・西印旛農業協同組合・栄町矢口工業団地連絡協議会・
 フレンズダンスソサエティー
 問合せ SAKAE リバーサイド・フェスティバル実行委員会事務局（経済環境課 ☎ 33-7713）

住民活動ふれあいまつり 2023

～継続は力なり！もう一歩前に進もう！～

日時 10月15日(日) 10時～15時

会場 ふれあいプラザさかえ

主催 住民活動ふれあいまつり 2023 実行委員会
 問合せ 住民活動支援センター ☎ 80-1733

会場		主な内容
ふれあいセンター	1階展示ロビー	・団体の活動紹介パネル展示 ・「川柳」「写真」展示（男女共同参画事業） ・ママの手作り市（ママまつり） ・小物作り体験、頭の元気度チェック体験など
	1階各会議室	・体験コーナー （切り絵、色鉛筆画、書道、エコバック作成、囲碁対局、収録体験、ミュージカル体験など）
	3階視聴覚室	
	3階音楽室①	・ステージ発表 （マジック、オカリナ、ウクレレ演奏、フラダンスなど）
駐車場 （雨天の場合は、ふれあいセンター内で実施）		・模擬店 （豚汁・コロケ、パスタ、餃子、新鮮野菜、手作り陶器市、もったいない陶器市・文庫本市など）
安食台第一近隣公園		・子どもの遊び場コーナーなど

「もったいない陶器市・文庫本市」の陶器と文庫本を集めています

収集日時 10月6日(金)まで
 9時30分から16時30分まで
 収集場所 住民活動支援センター（ふれあいプラザさかえ1階）
 収集できない物
 ・汚れや黄ばみのひどいもの・ガラス製品・花瓶・壺・ヒビが入ったりかけている部分がある陶器・文庫本以外の本
 ※陶器は、洗ってきれいな状態にしてお持ちください。



問合せ先 提出先
 10月7日(土)
 33-7710
 katsudou@town.sakae.chiba.jp

10月15日(日)に開催される、住民活動ふれあいまつりでの啓発など、男女共同参画の啓発などで活用させていただきます。応募者には啓発品をプレゼント！（無くなり次第終了）
 育児を家族で協力している様子や家事を家族で分担している様子、自治会や地域の活動で男女が協力している様子など、皆さんの写真をお待ちしています！
 必要事項（氏名・住所・年齢・連絡先・作品タイトル・撮影時のエピソード）をご記入のうえ、写真を添付してメールでご応募ください。

男女共同参画を考えよう
 「写真」を募集！

明治25年・地元栄町で創業、四代128年
 住宅・店舗 新築
 耐震改修
 水回り改修
高野内建設(株)
 栄町安食2481-15 ☎ 95-0217
 http://www.takanouchi-kensetu.jp

Panasonic リフォーム Club
 印西市小林 2523-1 ☎ 97-0800
 h.t@takanouchi-kensetu.jp

安食りんどうホール
「あんしんの会」会員募集中
 ※会員様は初回入会金¥5,000のみ
 （プラン内容、式場使用料等様々なサービスが受けられます）
【霊安室完備】
 ※ご自宅にご安置できない等、当ホールでお預かりする事が出来ます
 ホール葬のみならず 公営斎場葬・寺院葬・自宅葬 承ります
 住所 印旛郡栄町安食3784-1（栄中学校下）
 電話 0476-95-4444
24時間受付中

「どらまめの枝豆PR
キャンペーン」実施

10月14日(土)～22日(日)

栄町産黒大豆「どらまめ」の枝豆や、「どらまめ」を使用した料理を町内の飲食店で食べられるキャンペーンを実施します。

「どらまめ」は豆の味が濃く美味しいと評判です。ぜひこの機会に、ご賞味ください。

参加店(合計17店)

- 割烹 金田屋
- そば和食 八郎治
- 柳鮓
- 中華四川料理 華園
- 中華料理 香林
- 居酒屋 出舟
- 居酒屋 はぎちゃん
- そば処 くろむぎ
- お好み焼き しょうや
- 居酒屋 泉
- 居酒屋 なゆた
- 手打ちラーメン さご
- 中国料理 安庵
- 海鮮和食仲々安食店
- 居酒屋 はなまる
- 居酒屋 かた山
- お食事処 かぎけん

問合せ

経済環境課農政班
栄町商工会
☎ 95-0245



ドラムの里

コスプレの館 9時～17時 85-8155
龍の産直館 9時～17時30分 80-0010

今月の休館日

2日(月)・10日(火)
16日(月)・23日(月)
30日(月)



▲ドラムの里HP

忍者になりきれ!
忍者体験教室を開催

コスプレの館では、手裏剣投げやロープアクションなど、忍者のような体験ができるイベントを開催します。

日時 11月3日(金祝)

- ① 10時から12時まで
- ② 13時から15時まで

会場 ドラムの里コスプレの館

対象者 小学生以上

定員 各回10名程度

参加費 1,500円(衣装、保険料込み)

申込み 10月13日(金)までに

問合せ ドラムの里コスプレの館

☎ 85-8155



龍の産直館情報 秋の収穫祭 新米を食べよう!

10月7日(土)・8日(日)・9日(月)

とれたての新米を農家さんにご協力頂き、通常販売価格よりお安く提供いたします。

あわせて栗や卵、ご飯のお供などお得にご提供いたします。

また、おやつにピッタリなおかし各種がとってもお買い得です!

さらに、ラーメン店のキッチンカーが出店します。(雨天時は出店なし)

お得いっぱい! お腹いっぱい! 皆様のご来店をお待ちしています。



TOTO水彩工房 成田日赤前店

成田市飯田町177-25 ☎0120-37-9519

- * 器具の交換修理やリフォーム、お困り事を解決致します。
- * ご家族や環境に合った、快適・安心・エコな住まいをご提案します!
- * 住宅のご相談やご不満、お気軽にお問い合わせ下さい。



有限会社 桜井管商店
栄町北434 教壇にいくいく
TEL: 0476-95-1919
http://951919.jp

地域密着リフォーム工事店 困ったを解決

水まわりでこまったらまずお電話を!!



- ★水まわりのトラブル
排水つまり、トイレつまり、水漏れ
- ★リフォーム
システムキッチン、ユニットバス、床暖房
- ★器具の取替・修理
蛇口、流し台、洗面台、便器、給湯器

水をベースに住まいの快適を考える 水まわりのリフォーム店

リフォームスタジオ オオイシ

印旛郡栄町方1019.3

携帯090-3406-2805 ☎0476-95-1840

**成田線沿線地域
クリーンアップ大作戦
2023 in 安食駅**

成田線活性化推進協議会では、成田線のイメージアップや成田線の愛着を深めることを目的に成田線沿線道路の清掃活動を実施します。

日時

10月2日(土)
11時から11時まで

受付開始

9時30分
※荒天中止

集合場所

JR安食駅改札前

実施場所

JR安食駅周辺

持ち物

汚れてもよく動きやすい服装

※軍手やゴミ袋は支給します

すが、トンクなどがある

と便利です。

内容

安食駅周辺の清掃

申込み

10月2日(月)から
10月31日(火)まで

※オリジナルグッズのプレゼントあり

主催

成田線活性化推進協議会

協力

JR東日本安食駅
企画財政課企画広報室

申込み・問合せ

☎ 090-3406-4773



栄町の古墳群・重要文化財を知ろう！

ちば文化資産追加選定記念事業

第2弾「布鎌水神相撲」と水害の歴史文化遺産をめぐるウォーキング

日時 10月21日(土)9時から12時まで
集合場所 布鎌小学校駐車場
内容 ちば文化資産に選定された「布鎌惣社水神社の奉納相撲と水塚のある景観」や布鎌八十八ヶ所の魅力をご案内します。
定員 先着50名
参加費 500円
申込み ふれあいプラザさかえ窓口にて10月18日(水)まで
問合せ のら里くら里健康ウォーキングの会 中澤 ☎ 090-3406-4771

第3弾「浅間山古墳と岩屋古墳」講演会

日時 11月8日(水)10時から12時まで
会場 ふれあいプラザさかえ3階視聴覚室
内容 なぜこの北総台地に大型古墳が造られたのか。
講師 千葉県立房総のむら主任上席研究員 白井 久美子 氏
定員 先着65名
参加費 無料
主催 栄町を愛する女性の会
申込み 11月5日(日)まで
問合せ 生涯学習課文化財班 ☎ 95-1112



移動展示「龍角寺の瓦」

日時 10月31日(火)から11月12日(日)まで9時から16時まで
会場 ドラムの里休憩所
内容 龍角寺の創建期から8世紀前半にかけて製造された瓦を展示します。(五斗蒔瓦窯出土瓦など)
問合せ 生涯学習課文化財班 ☎ 95-1112



国史跡「龍角寺古墳群・岩屋古墳」特別公開事業

日時 11月3日(金)祝日 9時30分から15時30分まで
会場 岩屋古墳・浅間山古墳
内容
・岩屋古墳の天辺に登れる！
・ライトアップした石室の中を見学できる！
・龍角寺古墳群中最大の前方後円墳「浅間山古墳(111号墳)」で、ボランティアガイドを実施します！
参加費 無料
申込み 当日、会場に直接お越しください。
問合せ 生涯学習課文化財班 ☎ 95-1112
※雨天などにより岩屋古墳に登れない場合があります。

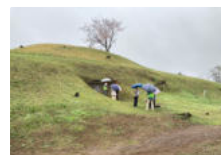

龍角寺薬師如来像が出展！市原歴史博物館 特別展「いちはらの薬師様」

日時 10月1日(日)から12月24日(日)まで9時から17時まで
会場 市原歴史博物館
内容 県内最古の栄町龍角寺銅造薬師如来坐像(国指定重要文化財)をはじめとして、市原市内に残る平安時代後期の木造薬師如来坐像などが一堂に集結。先人たちが流行り病に対して、どのように祈り、どう対処してきたのか、その歴史をわかりやすく展示。
観覧料 一般 800円、高校生 500円、一般団体 600円、高校生団体 300円 中学生以下無料 ※団体は20人以上です。
問合せ 市原歴史博物館 ☎ 0436-41-9344





小中学校紹介 ～布鎌小学校編～



町には4つの小学校と1つの中学校があります。今月は布鎌小学校について紹介します。

布鎌小学校は今年の5月に創立150周年を迎えました。記念事業として、記念誌、記念碑、記念樹、上空からの航空写真、記念式典などを行いました。記念式典は、6月17日にふれあいプラザさかえの文化ホールで、来賓、保護者、地域の方々を招待して行いました。児童の発表の他、下総栄太鼓、声楽家の方、印旛明誠高校の吹奏楽部の演奏があり、大いに盛り上がりました。



布鎌小学校創立150周年

本校の長い歴史の中には、校舎が洪水で流れてしまったこともありましたが、地域の方々に支えられ、共に歩み、共に発展してきたということがあります。

それは、今でも脈々と受け継がれていると思います。



ザリガニ釣り

10月に行われる水神様の相撲大会をはじめ、米作り、どら豆栽培、ザリガニ釣り体験など、地域の方の協力があって、実施できている教育活動がたくさんあります。これからもこの良き伝統を引き継ぎ歩んでまいります。

本校は今年度、児童数57名で大変人数が少なくなってしまうまいりました。しかし、その人数の少なさを生かし、きめ細かな指導を行っています。一人一人を大切に、のびのびと学校生活を送れるようにしていきます。今後ともご協力をお願いいたします。

問合せ 教育課学務指導班 ☎ 33-7716



Bookmarks

『お探し本は図書室まで』

ふれプラ図書室からのご案内

開室時間 9時から17時まで

問合せ 生涯学習課 ☎ 95-1112



▲図書室

読書の秋、図書室へ行こう！！～秋の読書週間は10月27日から11月9日～

読書は知識や想像力、表現力を広げると共に集中力を高め認知症予防にも適しています。過ごしやすい秋の夜長に本を読んでみませんか？

今月の新刊

カモナマイハウス
重松清／著 中央公論新社



空き家のメンテナンス業に携わる孝夫。妻は両親の看取り後怪しげな「お茶会」にハマリ、元戦隊ヒーローの息子の将来も心配。そんな時、妻の実家が「空き家再生プロジェクト」の標的になり…。

百年の子
古内一絵／著 小学館



意に沿わない異動でやる気をなくしている明日花は、自社が出版する児童向けの学年誌100年の歴史を調べるうちに、今は認知症になっている祖母が、戦中、学年誌の編集に関わっていたことを知り…。

月夜行路
秋吉理香子／著 講談社



冷え切った夫との関係や子どもとの生活に孤独を募らせ家出を執行した沢辻涼子。洞察力と推理力に優れた美しいBARのママ野宮ルナから、自分が抱える報われなきの正体を言い当てられた涼子は…。

絆 MBC 優勝 関東地区ミニバスケットボール 南房総市 TOMIURA さざ波大会

栄町スポーツ少年団の絆MBCは、8月19日・20日に南房総市で行われた関東地区大会の千葉県代表として参加し、決勝戦で、薬円台チームを28-21で破り、見事優勝を飾りました。

おめでとうございます。

問合せ 生涯学習課スポーツ振興班
☎ 95-1112



栄町ライオンズクラブが千葉県知事表彰

7月26日千葉ポートアリーナにおいて献血運動推進全国大会が開催され、栄町ライオンズクラブが献血事業の推進に永きにわたり多大な貢献をされたことに対し、千葉県知事より表彰されました。

おめでとうございます。

問合せ 福祉・子ども課福祉総務班
☎ 33-7707

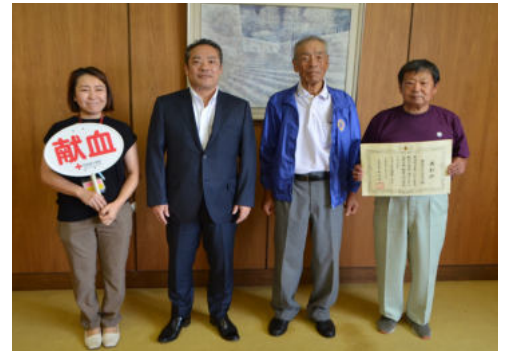

栄町ライオンズクラブから子育て世帯へ寄贈

7月に栄町ライオンズクラブから、子育て中の生活困窮世帯に対して5万円相当のお菓子などの提供をいただきました。

町では、小中学校などの長期休業期間中の食事などに配慮が必要な児童・生徒に対して、簡単に調理などができる食料などと合わせて、提供いただいたお菓子などを8月の夏休みに2回配布いたしました。

また、冬休みなどにも配布させていただきます。

問合せ 福祉・子ども課福祉総務班
☎ 33-7707

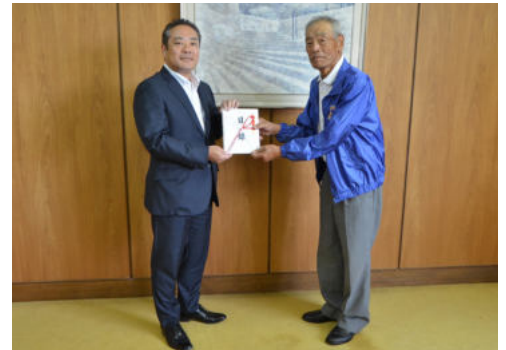

宝くじ 公式サイト

宝くじがネットで
購入できる!

宝くじ公式サイト

宝くじの収益金は、明るく住みよいまちづくりに使われます

お問い合わせ先 | 宝くじコールセンター

TEL 0570-01-1192 (ナビダイヤル 有料)
TEL 011-330-0777 (有料)

スポーツ用品販売
エルデスポーツ

営業時間 AM 9:00~PM 6:00
定休日 月曜日

〒270-1516
印旛郡栄町安食1-6-12
TEL・FAX 0476-95-2465

中小企業・小規模事業者のみなさまへ
中小企業診断士などの専門家がお答えする

商売なんでも相談窓口

無料

電話・Zoom・LINE

9時30分~15時30分 (土日祝日除く)

どなたでもご利用いただけます ☎ 043-305-5980

LINE友だち追加

LINEでお問合せの場合は
友だち登録をお願いします。
登録後、まずはチャットに
お名前と会社名を
お送りください。
ご予約やご相談に
活用ください。

こんなお悩みありませんか?

- 飲食店を営む、コロナの影響が長期化して事業存続が難しい
- 建設業を営む、物価上昇の影響で収益力が低下している
- 事業承継を考えているが、進め方が分からない
- 補助金の活用をしたいが、対象や手続きが分からない

どんな些細なことでも大丈夫です。
お気軽にご相談ください

事業環境変化対応型支援事業 千葉県商工会連合会

国際ラジオ放送株式会社と「災害時における放送に関する協定」を締結

この度、協定を締結した国際ラジオ放送株式会社（ラジオ成田）は、成田市にスタジオを持つ地域密着型のコミュニティラジオ局で、インターネット回線を用いた放送（IP サイマル放送）を聞くことができます。

今後は、「災害時における放送」の協定を結んだことによって、災害が発生したとき、または発生するおそれがある場合に、災害や避難に関する情報を、リアルタイムで町民の方々に伝える事ができるようになりました。

問合せ 暮らし安全課災害対策室
☎ 33-7710



▲ラジオ成田HP



宝くじ助成金で竜角寺台コミュニティーホールに備品を購入

認可地縁団体竜角寺台自治会では、一般財団法人自治総合センターの「宝くじ社会貢献広報事業」の助成金を活用して、高齢者も使いやすい椅子やテーブルの他、地域で利用できるパソコンなどを購入し、より充実した地域のコミュニティ活動が行えるようになりました。

問合せ 暮らし安全課協働推進室
☎ 33-7710



印旛郡市社会教育功労者表彰を受賞

9月9日に行われた印旛郡市社会教育振興大会において、安食小学校区ふれあい推進委員会と竜の子応援団（竜角寺台小学校区）が表彰されました。

安食小学校区ふれあい推進委員会は、平成25年より、安食小学校における登下校の見守り活動、除草・環境美化活動、読み聞かせ活動、安食小学校区の住民と児童の交流イベントなどを実施しており、地域学校協働活動の推進に大きく貢献しています。

竜の子応援団は、竜角寺台小学校区の住民と児童の交流イベントや子どもの防災教育活動などを実施しており、子ども達の健全育成に大きく貢献していることに対して表彰されたものです。

おめでとうございます。

問合せ 生涯学習課社会教育班
☎ 95-1112



◀安食小学校区ふれあい推進委員会
会長 芝野 茂さん



◀竜の子応援団
代表 和田 敏晴さん

わたしのまちの介護保険サービス⑤

「ヤックスデイサービス安食」

令和元年5月にヤックスデイサービス安食として開設し今年で4年になります。機能訓練、昼食、入浴、レクレーションを提供しており、要支援1の方からご利用いただけます。フロア内には、マシン4台とプーリー（滑車運動）が設置され、ご本人の体力に合わせて運動できます。当デイサービスは、ドラッグストアが併設され、機能訓練の一貫としてショッピングリハを実施しています。職員が見守りに同行するため、安心してご利用いただけます。

随時、見学も受付けておりますので、お気軽にお問い合わせください。

連絡先 ヤックスデイサービス安食 ☎ 37-8057

住所 栄町安食 947-5

営業時間 9時から17時（日曜日を除く）

問合せ 健康介護課地域包括支援班・介護総務班
☎ 33-7709

町では、介護の困りごとなどを相談できる場所として、介護保険サービスを提供している介護事業所などを紹介していきます。



SDGs

Sustainable
Development
Goals

(持続可能な開発目標)



みんなで取り組む SDGs Vol.9

SDGsとは、「Sustainable Development Goals」を略したもので、日本語では「持続可能な開発目標」と呼ばれる国際社会共通の目標です。町では、町民・事業者・団体などへの普及啓発や連携を通じてSDGsの取組を推進していきます。このコーナーでは、皆さんのSDGsの取組を紹介していきます。

問合せ 企画財政課企画広報室 ☎ 33-7773



【キャンドルナイトの会】

「地球の未来を考えて、できる事から始めよう」を合言葉に地球にやさしい環境づくりを目指し、省エネやCO2削減、ごみ減量（食品ロス）など、主に次のような活動を行っています。

■キャンドルナイト in さかえまち

毎日さりげなく使っている電気。「電気を消す夜、地球を思う夜がちょっとすてきになりますように」を合言葉に、毎年6月に省エネやCO2の削減を、みんなで考えるイベントを開催しています。

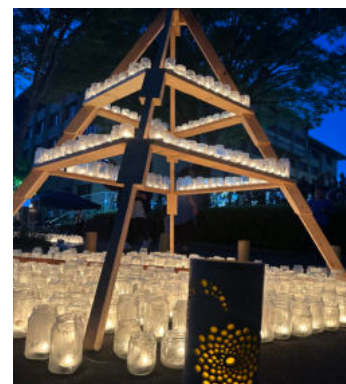

■フードバンク iss 協力

家庭や事業所の余っている食品を、支援を必要としている方々へお届けするボランティア活動を行っています。

■食品ロス削減啓発活動

食材を「買いすぎず」「使い切る」「食べきる」といった食品ロス削減レシピ集の作成など、大切な食べ物を無駄なく消費する啓発活動を行っています。



■竹灯りワークショップ

放置竹林を活用した竹灯り作りを通して、自然環境への配慮や資源の有効活用を目指しています。

既に実施している活動がSDGsのゴールを目指した活動になっています。皆さんもまずは日常の何気ないことから、意識を変えて実践してみましょう。

※キャンドルナイトの会では一緒に活動していただける方を募集しています。

問合せ 住民活動支援センター ☎ 80-1733



たべる・たんぱく プロジェクト

問合せ 健康介護課健康推進班 ☎ 33-7708



「たべ・たんプロジェクト」とは？

年齢を重ねるほど、食事が減るなどで栄養不足になりがち・・・それは筋力低下につながり、フレイル（※）が進んで転倒等の怪我のリスクが高まります。

それを予防するために、高齢者に“たんぱく質摂取”を促す事業です。

【具体的には何をやるの？】

- ①たんぱく質をおいしく食べる「レシピ」をご提案します！
- ②たんぱく質の重要性を町内各所や町ホームページで情報発信します！

※フレイルとは健康な状態と要介護状態の中間の状態のこと。

たんぱく質を食べて、筋力アップを目指そう！

しっかり食べて、運動しましょう！

“たんぱく質”がなぜ大切なの？

たんぱく質によって筋肉や臓器、髪などが作られ、これらは日々作り替えられています。年齢とともに筋肉量は減り、60歳を過ぎると減少は加速します。そのためにも良質なたんぱく質を摂る必要があります。

オススメの「たんぱく質の食べ方」は？

1日当たりのたんぱく質の推奨量が65歳以上の男性で60g、女性で50gといわれています。単にたんぱく質のみ多く取ればいいのではなく、1日3食バランスよく食べることが大切です。詳しくは、広報さかえの「管理栄養士おすすめ健康レシピ」でご紹介します！



レシピ作成のための食材と会場のご協力をいただいている企業のみなさま



管理栄養士おすすめ 健康レシピ



健康介護課健康推進班
☎33-7708

「お豆とさつまいのクリームチーズ和え」

- 材料 2人分
さつまいも中1本 (150g) ミックスビーンズ1/2缶
ツナ缶1/2缶 クリームチーズ 30g 塩少々
こしょう少々

●作り方

- ①さつまいもをサイコロ大に切り、ラップを軽くかけ、レンジで600w約4分半加熱する。
- ②ボウルにミックスビーンズ、汁を切ったツナ缶を加え、クリームチーズで和える。塩・こしょうで味を整える。

1人分エネルギー：223キロカロリー 食塩：0.5g たんぱく質7.3g

- たんぱく質は、肉・魚、卵、大豆製品、乳製品に多く含まれます。これらの食品を食事に取り入れてたんぱく質をしっかり摂り、フレイルを予防しましょう。



主催 栄町健康介護課

* 腎臓病などの持病のある方やその他ご心配のある方は、医師にご相談ください



問合せ

子育て包括支援センター ☎ 37-7185
(ふれあいプラザさかえ内1階)

開設時間 9時から17時15分まで

今月の休館日

1日(日)・2日(月)・8日(日)～10日(火)
15日(日)・16日(月)・22日(日)・23日(月)
29日(日)・30日(月)

怒鳴らないコミュニケーションを心がけよう

子どもと関わっている時、自分に余裕がないとイライラして怒鳴りたくなる時もありますよね。「ちはっさく」を実践し、子どもに怒鳴ってしまう回数をいつもより減らしていきましょう。

- 「ちはっさく」とは「機中八策®」というものをベースに茅ヶ崎市の伊藤氏が作った子どもとのスムーズな対話術です。
- ちはっさくの八策 ちはっさくでは、前向きな8つの青カード・思わず使ってしまう8つの赤カードがあります。青カード(八策)を効果的に用いて、あたたかいコミュニケーションの回数を増やしていきましょう。
- 前向き青カード 今回は5つの青カード(五策)を紹介します。

- ①代わりの行動を教える
「うるさくしないで。」を「静かにしようね。」に言い換えるなど、肯定的な言い方で代わりの行動を提示する。
- ②一緒にやってみる
子どもと一緒に練習をする。「私のことを〇〇くんだと思って“ごめんね”と言ってみよう。」
- ③気持ちに理解を示す(共感・復唱)
「まだテレビを見たいんだよね。それはわかるよ。」
- ④環境を整える
距離を近づける・視線の高さを子どもに合わせる・目や耳に入る刺激を極力減らす。
- ⑤ほめる
当然のことを具体的に褒める。「靴を履けたね。えらいね。」
赤カード(否定的な言葉やおどし)を青カードに言い換えて、子どもに伝わりやすい言葉で話しましょう。

健康インフォメーション

問合せ 子育て包括支援センター ☎ 37-7185
健康介護課健康推進班 ☎ 33-7708

健診名	月日	会場	問合せ	対象者	内容
3・4か月乳児相談	10月17日(火)	キッズランド	子育て包括支援センター	令和5年5月/6月生まれの子	医師診察/身体測定/育児相談/ブックスタート
2歳児歯科健康診査	10月26日(木)	ふれあいプラザさかえ3階大会議室		令和3年9月/10月生まれの子	歯科健診/身体測定/保健・栄養・歯科相談
2歳半児歯科健康診査	10月26日(木)		健康介護課健康推進班	令和3年1月/2月生まれの子	歯科診察/歯科相談
歯磨きレッスン ※事前申込み制	10月3日(火)	キッズランド			町内在住の子

※受付時間は予約制となっておりますので、健診の個別通知をご確認ください。



今月の龍夢っ子

館林 ^{さら} 咲来ちゃん (平成28年11月生まれ)

館林 ^{りく} 莉来ちゃん (令和3年8月生まれ)

子育てエピソードと言えば咲来が生後間もない時に濃厚なミルクをあげてしまった反省を活かし、莉来が生まれてからミルクの分量には細心の注意を払っていましたが、あつあつの離乳食をあげてしまいました。相変わらずへたっぴママですが、子だけでなく親も成長させてくれる子育てという魔法にかけられて、毎日楽しい時間が過ごせています。



♡♡♡ お家の人に聞いてみました!! ♡♡♡

- Q お子さんの名付けエピソードを教えてください!
- A 咲来は、未来でも花を咲かせるように輝いてほしいことを願って、莉来は、未来でも花のように輝き、やさしく温かい人になってほしいことを願って名前を付けました。

開館時間 / 9時～12時
13時～16時
今月の休館日
2日(月)・9日(月)・10日(火)・
11日(水)午後・12日(木)午前・
16日(月)・23日(月)・
26日(木)午後・30日(月)



アップRは、子育て中の方が、情報を交換したり、子育ての悩みを話すなど、親子で楽しく過ごせる施設です。

キッズランドおよび子育て相談などは、栄町公式アカウント LINE から予約、または、電話でお問い合わせください。

LINE QRコード



絵本やパネルシアターなどで楽しい時間を過ごしましょう。
10月28日(土)
11時45分から12時

おはなしのくに

※次回は11月7日(火)を予定
会場 キッズランド
日時 10月3日(火) (要予約)
9時30分から10時30分

すこやかタイム

キッズランドのご利用は予約をお願いします。(当日予約可) LINEまたは電話(日曜日は電話のみ)にて予約方法
① 9時から10時15分
② 10時30分から12時
③ 13時から14時15分
④ 14時30分から16時
町外の方も利用が可能で(町外の方は電話で予約)

日○ 「ながと幼稚園」 毎週金曜日 10時から12時
日○ 「酒直幼稚園」 毎週水曜日 10時から12時
日○ 「安食保育園」 毎週月・水・金曜日 8時30分から13時30分

園庭開放

日時 10月12日(木) 10時10分から11時10分
会場 2階ホール
内容 親子で競技に参加します。小運動会お楽しみに!

ミッキールーム
酒直幼稚園
95・4333

日時 10月18日(水) 10時30分から11時45分
内容 マタニティクラス
内容 お散歩バック作り
○プチさくらんぼ
妊婦の方や0歳児とその保護者を対象にした交流の場です。

子育て支援センター
「こくらんぼ」安食保育園内 80・1885

日時 10月14日(土) 9時30分～12時30分
会場 キッズランド

わくわくタイム
キッズランド
ミニミニ運動会

時間	参加対象	内容
Aコース 9時30分から10時	0歳から1歳半	○ハイハイレース ○よちよちレース 赤ちゃんがハイハイをしてゴールを目指します。(すりばいOK) ハイハイを卒業したお友達はよちよちレースへ! お気に入りのおもちゃで誘導してあげてください。
10時から10時30分	完全入替後、消毒時間とさせていただきます。	
Bコース 10時30分から11時	1歳半から年長児	○親子でチャレンジレース&縁日ごっこ お題の動物になりきって、親子でゴールを目指します。レース後は縁日ごっこを楽しみましょう。
11時から11時30分	完全入替後、消毒時間とさせていただきます。	
Cコース 11時30分から12時30分	3歳から小学生	○パカポコレース&ボタン工作 牛乳パックのパカポコに片定ずつのをせ、右手足・左手足を上手に動かしてパカポコパカポコとゴールを目指します。レース後はボタンを使った工作を楽しみましょう。

※事前申し込み制となります。(参加は栄町在住のお子様に限ります)
※お子様1人につき、1コースお選びください。(定員あり)
※申し込みは直接キッズランドにて受付します。(予約受付10月1日開始。LINE予約はできません)
※ミニミニ運動会前日の13日(金)は14時30分で閉館となります。また当日14日(土)は14時30分より通常開館となります。

**栄町健康づくり推進員主催
「地区健康教室（北辺田地区）」**

～フレイルを予防し充実した
高齢期を過ごそう～

◆健康な高齢期を過ごすための「フレイル予防」をテーマに、保健師・管理栄養士がお話します。試食・調理デモンストレーションもあります。

* 栄町健康チャレンジ事業ポイント対象

日時 10月18日(水)
10時から12時

受付 9時40分から

会場 興津集会所 ※駐車場有り

参加費 無料

内容 保健師講話、脳トレ、管理栄養士講話、調理デモンストレーション、試食

定員 20名

主催 栄町健康づくり推進員

申込み・問合せ

健康介護課健康推進班

☎ 33-7708

10月2日(月)8時30分から電話または窓口での受付とします。

※要予約・先着順です。

※定員になり次第受付を終了します。

※内容が変更となる場合があります。

日本赤十字病院公開健康講座

日時 10月14日(土)
14時から15時30分

会場 赤坂ふれあいセンター
大会議室

テーマ 急に子供が体調不良！
～その時にどうするか～

講師 成田赤十字病院
小児科副部長 土持太郎氏

定員 80名

参加費 無料

申込み・問合せ

10月2日(月)から申込受付

成田赤十字病院社会課

☎ 0476-22-2311



いきいき広場

①【ノルディックウォーキング】

◆ポールを使用する腰や膝への負担が少ないウォーキングです。

日時 10月24日(水)
10時から11時40分

受付 9時40分から

会場 ドラムの里※駐車場有り

講師 WINS代表 田村秀人氏

定員 20名

持ち物 水分補給用飲み物、タオル、
運動できる服装やくつ、帽子

②【イスに座ってできる簡身体操】

◆リズムカルな音楽と先生の明るく元気な声が好評です。

日時 11月8日(水)
10時から11時10分

受付 9時40分から

会場 南ヶ丘集会所※駐車場有り

講師 日本体育協会スポーツプログラマー
三橋好子 氏

定員 15名

持ち物 水分補給用飲み物、タオル、
運動できる服装

主催 栄町健康づくり推進員

申込み・問合せ

健康介護課健康推進班

☎ 33-7708

植木剪定講習会

日時 11月7日(水)から9日(金)まで
9時から15時まで

会場 旧酒直小学校敷地内

対象 栄町在住の方

定員 各日10人（事前予約制）

参加費 無料

持ち物 剪定道具がある方は持参し
てください。

申込み 10月20日(金)まで

問合せ 栄町シルバー人材センター

☎ 95-6021

千葉県最低賃金の改正

10月1日から
時間額 1026円

千葉県内の全ての事業所で働く労働者（パート・アルバイトなどを含む。）とその使用者に適用される「千葉県最低賃金（地域別最低賃金）」が改正されました。

問合せ

千葉労働局労働基準部賃金室

☎ 043-221-2328

**極左暴力団による違法事業の
検挙と非公然アジトの摘発**

県警では、極左暴力団による違法行為および非公然アジトの摘発に向けた取り組みを行っています。

極左暴力団は、善良な市民を装い、マンションやアパートに潜み、テロやゲリラで使用する爆弾を製造したり、指名手配犯をかくまったりしています。

少しでも「変だな」と感じたら、最寄りの警察署へ通報をお願いします。

〈こんな人はいませんか？〉

○入居早々、ドアや窓のカギを取替えまたは補強している。

○単身または夫婦だけのはずなのに、密かに複数の人が出入りしている。

○昼間でもカーテンをして、部屋の中が見えないようにしている。

○外出は、早朝、深夜など人目がない時にしている。

○部屋への出入りの際、周囲を異常に気にしている。

○ことさらに近隣の住民と接しないようにしている。

問合せ 成田警察署

☎ 0476-27-0110（代表）

印西警察署

☎ 0476-42-0110（代表）



◀県警 HP

軽油引取税について

1 軽油は県内で買ひましょう！

軽油引取税は、軽油を購入した販売店の所在する県の収入になり、教育・福祉・道路整備などに使われます。

2 NO！不正軽油宣言

不正軽油の製造・販売・使用は、軽油引取税の脱税だけでなく、県民の健康や地域の環境に悪影響を与える悪質な犯罪行為です。

不正軽油を

「買わない」「売らない」「使わない」

不正軽油の販売や使用の防止にご協力をお願いします。

問合せ 千葉県佐倉県税事務所

軽油引取税課

☎ 043-483-1116

ハロウィンジャンボ宝くじ発売中

ハロウィンジャンボ宝くじは

1等・前後賞合わせて5億円。

ハロウィンジャンボミニは

1等・前後賞合わせて5千万円。

発売期間 10月20日(金)まで

発売単価 各1枚300円

抽選日 10月27日(金)

宝くじの収益金は、市町村の明るく住みよいまちづくりに使われます。

生涯学習情報

☎95-1112

【開館時間】9時～21時
図書室は17時までふれあいプラザさかえ
今月の休館日2日(月)・9日(月)・10日(火)
16日(月)・23日(月)・30日(月)2024 リバーサイドさかえ
ドラママラソン参加者募集中!

日時 2月18日(日)※雨天決行
応募締切り 12月20日(火)まで
部門 ハーフの部他
参加費 5,000円(ハーフの部)
※部門・参加費の詳細および申込方法などについては大会公式ホームページでご確認ください。
会場 ふれあいプラザさかえ
(スタート・ゴール)
ゲストランナー 柏原竜二さん
(富士通株式会社)
問合せ リバーサイドさかえドラママラソン実行委員会事務局
(生涯学習課スポーツ振興班)
☎95-1112



大会HP▲

軽スポーツ教室

日時 10月14日(土)
9時30分から11時30分
会場 安食小学校体育館
参加費 無料
定員 10歳から50歳 10名
60歳以上 20名(先着)
内容 ポッチャ・ピックルボール
持ち物 上履き、タオル、飲み物など
申込み 10月12日(木)まで
9時から17時まで
問合せ 生涯学習課スポーツ振興班
☎95-1112



卓球を楽しむ集い

日時 10月15日(日)
9時から12時まで
(都合のいい時間にご参加下さい)
会場 安食小学校体育館
対象者 家族や友達同士で卓球を楽しみたい方/経験者で久しぶりに卓球をやってみたい方/上達したい方(連盟選手によるコーチ/ゲーム)
持ち物 上履き/ラケット(貸出可)/飲み物
主催 栄町卓球連盟
申込み 当日現地にて(参加費不要)
問合せ 生涯学習課スポーツ振興班
☎95-1112

第25回さかえ Nittaku
オープン卓球大会

日時 11月12日(日)
8時30分から
会場 安食小学校体育館
内容 男・女シングルス
(両種目とも年齢区分なし)
試合方法 トーナメント戦
(敗者トーナメント有り)
※参加者数によってはリーグ戦から決勝トーナメント(ゼッケン着用)
参加費 800円/1人(小中学生は400円)※当日集金
申込締切 10月15日(日) 必着
※先着で男子110名、女子40名にて締切ります。
主催 栄町卓球連盟
申込み・問合せ Eメールまたは電話
栄卓球連盟(山本)
☎090-4170-0118
✉jetcut2000@nifty.com

合唱体験(活動公開)

日時 10月3日(火)、17日(火)、24日(火)
14時から16時
会場 ふれあいプラザさかえ
音楽室①
参加費 無料
内容 なつかしいポップスを中心にみんなで楽しく歌ってみませんか?男女混合ですのでどなたでもお気軽にご参加ください。
主催 男女混声合唱団アレグロ
(ふれあいプラザさかえ利用サークル連絡会加入団体)
問合せ 船木
☎090-1886-7516

災害対策を学ぶシニア向け
スマートフォン体験教室

・スマートフォンの基本操作
・インターネットの活用
・災害時に有効な災害用伝言板などの体験
※教室では講師持参の体験用スマートフォンにて実施します。
日時 11月1日(水)
13時から15時まで
会場 ふれあいプラザさかえ
1階会議室④
対象 概ね70歳代くらいまでの方
定員 20名(先着順)
申込み 10月15日(日)まで
9時から17時まで
※申込者数が8名未満の場合は、中止となります。
問合せ 生涯学習課社会教育班
☎95-1112

インフォメーション
お知らせ・募集など

はっぴいルーム

①消防署の訓練を見学しよう
日時 11月14日(火)
13時から15時まで
会場 消防署
定員 8組
②歯科衛生士さんとお話しよう
日時 11月21日(火)
10時から12時
会場 竜角寺台コミュニティホール
定員 8組
受付開始 ①10月15日(日)から
②10月22日(金)から
※栄町公式LINEより予約受付しています。
問合せ 子育て包括支援室
☎37-7185



▲栄町公式LINE

千葉県立
房総のむら
☎ 95-3333

今月の休館日
2日(月)・10日(火)・
16日(月)・23日(月)・
30日(月)

先人たちの足跡

No. 285 生涯学習課文化財班
☎ 95-11112

栄町のちば文化資産 「布鎌惣社水神社の奉納相撲と水塚のある景観」

今年新たに選定された栄町の4つの「ちば文化資産」について、9月号から12月号にかけて連載します。今月号で取り上げるのは、「布鎌惣社水神社の奉納相撲と水塚のある景観」です。

布鎌は、江戸時代前期に開墾された頃から近年に至るまで、水害に悩まされていた土地でした。水神社（すいじんじや）の奉納相撲と水塚（みづか）は、その歴史を今に伝える文化資産です。

利根川と将監川、長門川に囲まれた布鎌は、水害から田畑を守るための堤防がぐるりと巡っている輪中（わじゅう）村落でした。川の増水時には堤防が決壊し、田畑や家屋を飲み込んでしまうことが幾度もありました。

栄町の最西端にある布鎌惣社水神社は、水神様（すいじんさま）と呼ばれていて、洪水時には、白馬に乗って堤防を見て回ったと、言い伝えられています。



▲ 奉納相撲の様子

「水神様はお相撲がお好き」とも言われていて、秋の例大祭では、そんな水神様のために、奉納相撲が行われてきました。明治の頃には、東京や、近在の力士が40から50人程参加し、観衆が十里（40km）四方から集まっていたといわれています。

現在は、布鎌小学校の子ども達が廻しを締めて、奉納相撲を実施します。

堤防の決壊時や、堤防の内側で雨水が溢れた際の避難先として、民家の敷地内に築かれたのが水塚です。食料や薪、生活用具を保存するための物置や小さな家屋を水塚の上に建てて、水害に備えたのだそうです。

奉納相撲と水塚は、先人たちが自然災害から身を護るために伝えてきた県内でも特色ある文化です。ちば文化資産に追加選定されたことで、より多くの方に関心をもっていただけると思います。

今年、10月21日(土)に奉納相撲が予定されており、同日に、のら里くら里健康ウォーキングが開催予定です。子ども達の奉納相撲へ声援を届けに、布鎌の景観を歩いてみませんか。

- 「実演・体験」
木の実のおもち作り 10月28日(土)
マテバシイ・コナラ・クヌギ・じゅす玉などの実を使って、笛・やじろべい・こま・プレスレットなどを作ります。木の実がなくなり次第終了。小学生以上対象、小学3年生以下は引率者の補助が必要です。
- 煎餅焼き 10月18日(水)、20日(金)から22日(日)、24日(火)、25日(水)、28日(土)、29日(日)
煎餅生地1枚を炭火を使って焼きあげます。しよゆをつけてから、のり、または砂糖をつけて食べます。小学生以上対象、小学生は引率者の補助が必要です。
- 大工の技 10月21日(土)、22日(日)
伝統的な木造建築にみられる技術や工法などを、さまざまな模型を使って紹介します。有料でサシガネや鋸(のこぎり)などを使ってサイコロ作りができます。6歳以上対象、小学1年生以下は引率者の補助が必要です。

- 和釘作り 10月17日(火)
ふいごを使って火をおこし、軟鉄で日本の伝統的な釘(和釘)を2本作り出します。釘の長さは6cm程度です。小学3年生以上対象、小学生以下は引率者の補助が必要です。
- 薬 10月9日(月)、22日(日)
漢方に造詣の深い薬剤師が、体に穏やかに作用する漢方薬の解説を行います。
- 遺跡ガイド 10月22日(日)
房総のむら周辺の遺跡を当館職員が案内します。集合場所等は天候などの状況により決定しますので、当日お問い合わせください。



▲煎餅焼き

赤い羽根共同募金運動にご協力をお願いします

「赤い羽根共同募金」が10月1日から翌年3月31日まで全国一斉に実施されます。

この募金収入の7割が、町内各地域の子どもや高齢者、障がいのある方へのさまざまな福祉活動に使われ、残りの3割が県内の社会福祉施設への支援や災害対策経費などに使われます。

運動期間中は、自治会などへの募金のお願い、駅前やスーパー店頭、イベント会場などで募金の呼びかけを行います。

身近なたすけあい募金であることをご理解いただき、皆様のご支援をお願いします。



よせられた善意 (8月受付分) (敬称略)

町へ

○栄町ふるさと応援寄附金
匿名 (540件) 5,078,000円

社会福祉協議会へ

○一般寄附金
匿名 (3名) 4,000円

消費力UP!!

消費生活相談

産業課内 ☎33-7713

栄町消費生活相談員からのワンポイントアドバイス



SNS をきっかけとしたトラブル

事例1

SNSに「A県で開催されるコンサートで販売されるグッズの購入代行をする」との書き込みを見て注文し代金も振り込んだがグッズは届かなかった。

事例2

高校生の娘がSNSを通じてアイドルの公演チケットを2枚譲ってもらうことになった。相手の指示で代金をコンビニで購入したプリペイドカード番号を伝え支払った。相手からは運転免許証、娘からは学生証を送りあっている。その後チケットは届かず、相手とも連絡がつかない。

事例3

携帯電話料金の滞納等でお金を借りられるところがなく、融資してくれるという人とSNSでやり取りし100万円を借りることにした。「20万円の融資に対して11万円の保証金が必要といわれ55万円を支払ったが連絡がつかなくなった。

★トラブルに合わないための注意

SNS運営事業者の利用規約ではトラブルが発生しても責任は負わないとしていることがほとんどです。SNS上で話が合う「知り合い」でも信頼できる相手とは限りません。お金を支払った途端に相手と連絡が取れなくなることもあり、お金を取り戻すことは困難です。また、相手が見せてくれたからと信用し、学生証、運転免許証、健康保険証等の身分証明書の個人情報を送ってしまうとより大きなトラブルに発展することもあります。相手の身分証明書も本物とは限りません。絶対に送らないようにしましょう。

お困りの時は経済環境課商工観光班までご相談ください。



ふれあいプラザさかえ	
18日(水)・31日(水)	10時から11時30分まで
11日(水)	13時30分から15時まで
さかなおコミュニティセンター	
6日(金)・16日(月)・25日(水)	13時30分から15時まで
扇織のむら (入場門前)	
12日(水)・27日(金)	10時から11時30分まで
4日(水)	13時30分から15時まで
JA とれたて産直館栄店	
12日(水)・26日(水)	10時から11時30分まで

※事件・事故の発生や気象条件などにより変更になる場合がございます。
※詳細は、各警察署の地域課へお問い合わせください。



問合せ
成田警察署
印西警察署

42 27
| 0 0
| 1 1
| 1 1
| 0 0

相談ごとなどがございましたら、お気軽にお越しください。

今月の移動交番開設日

October 2023 **10月**

●各種相談

日	相談名	日時	会場	問合せ
1 日				
2 月	ふれブラ・ドラムの里休館日			
3 火	すこやかタイム【P.21】 歯磨きレッスン【P.20】			
4 水				
5 木				
6 金				
7 土				
8 日				
9 月	【スポーツの日】 ふれブラ休館日			
10 火	ふれブラ・ドラムの里休館日			
11 水	ホップステップさくらんぼ【P.21】			
12 木	ミッキールーム【P.21】			
13 金	はっぴいルーム【P.23】			
14 土	軽スポーツ教室【P.23】 キッズランドミニミニ運動会【P.21】 土曜開庁日			
15 日	住民活動ふれあいまつり 2023【P.12】			
16 月	ふれブラ・ドラムの里休館日			
17 火	3・4か月乳児相談【P.20】			
18 水	プチさくらんぼ【P.21】			
19 木				
20 金				
21 土	SAKAE リバーサイド・フェスティバル【P.10】			
22 日				
23 月	ふれブラ・ドラムの里休館日			
24 火				
25 水				
26 木	2歳児歯科健康診査【P.20】 2歳半児歯科健康診査【P.20】			
27 金	はっぴいルーム【P.23】			
28 土	土曜開庁日 おはなしのくに【P.21】			
29 日	防災フェア【P. 8】			
30 月	ふれブラ・ドラムの里休館日			
31 火				

●休日の救急・夜間診療（受付時間は診療終了の15分前まで）
成田急病診療所 ☎ 27-1116（成田市保健福祉館敷地内）

診療科目	診療日	診療時間
小児科・内科	月曜日～土曜日	19時～23時
	日曜日・祝日 8月13日～15日、 12月29日～翌年1月3日	10時～17時
外科	日曜日・祝日	10時～17時 19時～23時
	8月13日～15日、 12月29日～翌年1月3日	
歯科	祝日（日曜日は除く）・振替休日 8月13日～15日、 12月29日～翌年1月3日	10時～17時

印旛市郡小児初期急病診療所 ☎ 043-485-3355（佐倉市健康管理センター内）

診療科目	診療日	診療時間
小児科 (15歳以下)	月曜日～土曜日	19時～23時
	日曜日・祝日 12月29日～翌年1月3日	9時～17時 19時～23時
子ども急病電話相談	毎日 ☎ # 8000	19時～翌朝6時

近隣の主な救急病院

北総栄病院 ☎ 95-6811・成田赤十字病院 ☎ 22-2311・成田病院 ☎ 22-1500
日本医科大学千葉北総病院 ☎ 99-1111・成田富里徳洲会病院 ☎ 93-1001
印西総合病院 ☎ 33-3000・国際医療福祉大学成田病院 ☎ 35-5600
※診療時間・診療科目は、直接病院にお問い合わせください。

声の広報 (CD)

栄町朗読奉仕会のご協力により、目の不自由な方に音声の「広報さかえ」をお届けしています。
社会福祉協議会 ☎ 95-1100

要介護認定更新手続き

要介護認定の有効期限が11月末日の方は、10月2日(月)から申請ができます。忘れずに更新申請をしてください。
健康介護課 ☎ 33-7709

今月の納付

町・県民税・・・3期
国民健康保険税・・・4期
後期高齢者医療保険料4期
介護保険料・・・4期
納期限 10月30日(月)

土曜開庁

毎月第2・第4土曜日に各種証明書を交付しています。(祝日・年末年始を除く。)
8時30分～17時15分
税務課 ☎ 33-7703
住民課 ☎ 33-7704

人口と世帯

人口	19,914人 (-24)
男	9,816人 (O)
女	10,098人 (-24)
世帯数	9,309世帯 (+8)

9月1日現在（前月比）